

Residencias Universitarias para Intercambio Interuniversitario

Universidad de León
Dionisio de Francisco Romo

Secretariado del área de Intercambio Interuniversitario de PAS y PDI

Vicerrectorado Relaciones Institucionales Internacionales

Índice

[Cáceres](#)

[Cádiz](#)

[Cantabria \(Noja\)](#)

[Cartagena](#)

[Extremadura](#)

[Gerona](#)

[Granada](#)

[Huesca](#)

[Islas Baleares](#)

[Lanzarote](#)

[La Laguna](#)

[Las Palmas](#)

[Málaga](#)

[Murcia](#)

[Oviedo](#)

[Pontevedra](#)

[Portugal](#)

[Roma](#)

[Santiago de Compostela](#)

[Sevilla](#)

[Teruel](#)

[Toledo](#)

[Valencia](#)

[Vigo](#)

[Zaragoza](#)

*Si utiliza el botón principal del ratón sobre la palabra le llevará automáticamente a la página indicada.

**Toda esta información es orientativa.

*** Pinchando con el ratón en la



se vuelve al índice

Caserón Baruca

<http://www.caseronbaruca.es/index.html>

Ctra. Bielsa- Pineta Km. 2,5 - 22350 Bielsa

Caserón Baruca ofrece un conjunto de apartamentos adaptados para que todos nuestros visitantes se sientan como en casa. Se encuentra a 2 Km. de Bielsa, bello pueblo del Pirineo Aragonés, a los pies del **valle de Pineta** y a las puertas del **Parque Nacional de Ordesa y Monte Perdido**.

El **Caserón Baruca** sumerge al visitante en un **ambiente Feng Shui**, pensado para envolver al viajero en buenas sensaciones transmitidas a través de los colores, los muebles y la decoración. Con un **diseño adaptado y accesible** para todas las personas, y con el cielo y la tierra como principal fuente de inspiración, evocaciones de agua, tierra, fuego y aire se suceden, por este orden, desde la planta calle hasta el ático, haciendo especialmente acogedores los diez apartamentos de **Caserón Baruca** y sus **dos salas** abuhardilladas de uso común y polivalente: **Baruca Teca** y **Baruca Zen**.



Cómo llegar

Caserón Baruca está situado a 2 Km. de la bonita localidad de Bielsa, en el Pirineo Aragonés.



Nos encontramos a:

- 15 Km. del Parque Nacional de Ordesa y Monte Perdido.
- 20 min. de la estación de esquí de Piau Engaly.
- 80 Km. del Col d'Aspin, el Col du Tour Malet.
- 120 Km. de Lourdes.
- 33 Km. de Aínsa.
- 32 Km. de Saint Lary.

Calcula tu ruta con **Google maps**.

GPS: lat. 42°38'12" N, long. 0°12'18" E



Cádiz

Residencia de Estudiantes Bahía.

<http://www.residenciabahia.net./inicio.html>

C/ San Alejandro, nº 179. Puerto Real, Cádiz

Residencia de Estudiantes Bahía, se encuentra situada muy cerca del Campus Universitario Río San Pedro (Puerto Real), creada y orientada para alojamientos de estudiantes. Se encuentra a 6 Km. de Cádiz y la estación de RENFE se encuentra a 500m de la residencia.

Viene a cubrir una necesidad importante para los jóvenes que vengan a Cádiz a estudiar y ofrecerles cuantos servicios y comodidades puedan tener en ésta Residencia. Estos fueron los proyectos y objetivos de sus promotores en una zona ideal con vistas al campo, cercana al Pinar de Las Canteras y muy próxima al Campus.

Orientada a ser una segunda vivienda familiar, donde los jóvenes se encuentren como en su propia casa, con buen ambiente de estudio y salas adecuadas y confortables que invitan al recogimiento para estudiar. Complementariamente dispone de zonas ajardinadas que ayudan igualmente a disfrutar del medio ambiente

Una Residencia creada para los estudiantes, atendidos por unas personas especializados. No dispone de cafetería dentro de la residencia, pero dispone de cafeterías y restaurantes a 50 m.

Está abierto 24 horas. La recepción y entrega de llaves se realiza de 9:30 a 14:00 horas, en caso de llegar más tarde, avisar a la residencia. Podrán disponer de sala de TV y estudio. Las zonas comunes disponen de frigorífico, microondas y fregaderos (menaje no incluido). La residencia dispone de zonas ajardinadas y pistas deportivas.



Residencia Universitaria Campus

Plaza de la Catedral, 10. 11005
Tlfno. 956254224

<http://www.residenciascampus.com/residencias/cadiz.htm>

correo electronico: cadiz@apartamentoscampus.com

Mayoría individuales y pocas dobles. Aire acondicionado y teléfono en cada habitación. Cada habitación especial para minusválidos. Cambio de sábanas a mitad de turno. No se hace cama. Limpieza de habitación en días alternos. Baño completo en cada habitación. Cambio de toallas a mitad de turno. Cafetería. Comedor: probablemente en julio y hasta mediados de agosto.



Cartagena

Residencia Alberto Colao

<http://www.upct.es/~ruac>

C/Doctor Pérez Espejo, s/n

30203 Cartagena

Telf.: 968 12 03 15 Fax: 968 12 04 11

Situada junto al campus de Alfonso XIII, además de su función de alojamiento estudiantil, constituye un foco de cultura y foro de actividades diversas, contribuyendo a la formación integral del universitario dentro de un ambiente de respeto y un espíritu de libertad y convivencia democrática.

La Residencia cuenta con 160 habitaciones dotadas con base tapizada y colchón, armario, estantería, mesa de escritorio de doble puesto, silla, lavabo y calefacción. Y 5 habitaciones con cuarto de baño completo y aire acondicionado.

Habitaciones dobles e individuales, totalmente climatizadas. Cambio de sábanas a mitad de turno. Limpieza semanal en la habitación. Baño completo en cada habitación. Cambio semanal de toallas. Sala con microondas y frigorífico. Máquinas expendedoras

Horario: Abierto 24h. Servicios: Sala con lavadora. Sala de TV. Punto de Internet en cada habitación. Aparcamiento. En Julio se celebra el Festival "La Mar de Música" uno de los mejores festivales del mundo.



[indice](#)

Murcia

Residencia Universitaria Calle Caballero

C/ Caballero s/n.
30202 Cartagena (Murcia)
Telf.: 968 527 003 Fax: 968 120 411

La **Residencia de la Calle Caballero** cuenta con 33 habitaciones individuales, totalmente climatizadas y dotadas con:

- Base tapizada y colchón (90x200).
- Armario, estantería, mesa de estudio y silla.
- Ducha y lavabo.
- Punto de Internet.

Habitaciones individuales, climatizadas. Cambio de sábanas a mitad de turno. Limpieza semanal en la habitación Cambio semanal de toallas.

Sala con microondas y frigorífico. Máquinas expendedoras. Horario: Abierto 24h. Servicios: Sala con lavadora. Sala de TV. Punto de Internet en cada habitación. Terraza con solárium. No dispone de aparcamiento. Ubicación: Residencia situada en el Centro de Cartagena. En Julio se celebra el Festival "La Mar de Música" uno de los mejores festivales del mundo.



Extremadura

Hospedería Rural La Serrana ***

<http://www.hospederalaserrana.com>

Carretera a Garganta la Olla, s/n 10615-Piornal Cáceres

Tel.: 927 47 60 34 Fax: 927 47 53 32

La Hospedería La Serrana se encuentra en el norte de Extremadura entre los valles de la Vera y el Jerte, lo que hace de esta Hospedería, un lugar privilegiado desde el que disfrutar de un hermoso paisaje. Densos robledales, tejos, acebos y las famosas terrazas labradas por el esfuerzo de generaciones de extremeños cubiertos por cerezos. Nos encontramos a 1175m en un entorno rasgado por arroyos y gargantas de claras aguas que llegan a los pueblos serranos.

Dispone de habitaciones dobles y dobles con supletoria, 3 de ellas acondicionadas para discapacitados, y todas provistas de baño completo y televisor. Dispone de limpieza diaria y cambio de sábanas a mitad de turno y cambio de toallas a diario.

En Hospedería La Serrana, cuidamos la calidad de nuestros productos, para ofrecer a nuestros clientes los mejores manjares culinarios extremeños, al mismo tiempo que nuestro personal, con una alta experiencia en la cocina y restauración le hará pasar un buen rato. La cafetería está abierta de 8:30 a 24 horas con servicio de restaurante y menús especiales: para adultos 12€ y niños 7€. El desayuno buffet es de 4,20€ para adultos y 2,5€ para niños.

Contamos con 5 salas de reuniones, congresos, juntas directivas, etc. Al igual que un mini cine provisto de DVD con 40 butacas y pantalla gigante. Todas las salas están adaptadas para cualquier tipo de montaje, al mismo tiempo se ofrecen todo tipo de medios audiovisuales, sonido, Internet, proyector... Dispone de aparcamiento propio y está abierta 24 horas, servicio de lavandería dado por la Hospedería, instalaciones deportivas gratuitas (tenis, fútbol, frontón, fútbol sala) terraza de verano y zona ajardinada. 50% de descuento en piscinas municipales. Servicio gratuito de ping-pong, bicicletas de montaña (según disponibilidad). Información rutas y actividades de tiempo libre (rutas a caballo, rutas en bicicleta, senderismo, piragüismo, rutas en 4x4, Paintball...).



Cáceres

Residencia Universitaria V Centenario

<http://www.unex.es/eweb/RVC>

Avda. Ruiz Jiménez, s/n Jarandilla de la Vera (Cáceres) C.P. 10450
Tfno. 927 56 02 52 Fax: 927 56 09 42

La Residencia V Centenario (RVC) de la Universidad de Extremadura está ubicada en la histórica y acogedora Villa de Jarandilla de La Vera.

La comarca cacereña de La Vera cargada de historia, con arraigadas costumbres, tradiciones y fiestas populares, con una exquisita gastronomía y una impresionante naturaleza, aporta la garantía de éxito a cualquier actividad celebrada en la RVC.

Según su propio reglamento indica, la RVC ofrece un servicio a la Comunidad Universitaria destinado fundamentalmente a la celebración de actividades docentes, investigadoras, culturales y recreativas. Estas actividades son promovidas o patrocinadas por la propia UEx, la cual potencia su máxima utilización, atendiendo a características de calidad y excelencia.

En reconocimiento a su papel en la creación de la RVC, la UEx presta una especial atención a las demandas de naturaleza cultural realizadas por la Villa de Jarandilla de La Vera.

La RVC es coordinada desde el Vicerrectorado de Extensión Universitaria y se estructura, por tanto, como un servicio destinado a la docencia, la investigación, la cultura y el ocio, para cuyo desarrollo cuenta con las infraestructuras y los servicios de hospedería necesarios.

La RVC está a disposición de todos los miembros de la comunidad universitaria así como de otras instituciones, organizaciones, entidades o asociaciones que deseen desarrollar actividades de ámbito cultural y social.

Las habitaciones pueden ser dobles, triples y cuádruples con baño completo en cada habitación.

El desayuno es gratuito y se puede disponer de bono de comida o cena por 7€. También dispone de máquinas expendedoras.

La Residencia está abierta 24 horas y tiene aparcamiento propio, piscina, terraza de verano y zona ajardinada; además de sala de TV, juegos de salón, pista de baloncesto y acceso a Internet. Se puede solicitar servicio de lavandería.



Hotel Los Arenales.

<http://www.hotelarenales.com>

Carretera Nacional 110, Km. 368, Jerte, Cáceres

El Hotel Los Arenales se encuentra en pleno corazón del Valle del Jerte, entre las localidades de Jerte y Cabezuela, a un paso de la Reserva Natural de Garganta de los Infiernos.

El Hotel dispone de servicio de cafetería y restaurante, donde podrán disfrutar de vinos, aperitivos, y platos típicos de la tierra.

El servicio del Restaurante del Hotel Los Arenales cuenta con una capacidad para 150 comensales, en el cual se ofrece una cocina tradicional española y platos típicos de la comarca. Contamos con un salón social con capacidad para 70 personas disponible para reuniones u otro tipo de eventos.

Horario: Abierto 24h. Servicios: Servicio de lavandería dado por el Hotel. TV y aire acondicionado en todas las habitaciones. Aparcamiento propio. Información y orientación sobre excursiones por la zona. Ubicación: Ubicado en pleno corazón del Valle del Jerte, Su excelente situación hace del hotel un lugar privilegiado desde el que disfrutar del hermoso paisaje que se extiende por toda la comarca (robledales, tejos, acebos), así como de innumerables arroyos, gargantea y piscinas naturales.



Pontevedra

Residencia de Tiempo Libre de Panxon

Rua Cansadoura 2 36340 - Nigran (Pontevedra)

Situada en la localidad e Nigrán con salida directamente a la playa de Patos a 15 Km. de Vigo. Muy cerca de lugares de interés de Galicia como las ciudades de Bayona y de Vigo.

Habitaciones triples y cuádruples. Cafetería, autoservicio, aparcamiento, salas de estar, TV y vídeo, biblioteca, parking, sala de juegos, etc. Recinto ajardinado, parque infantil.



[indice](#)



Gerona

Residência Universitária Campus Montilivi.

http://www.resa.es/esl/residencias/campus_de_montilivi

Calle Mercê Rodoreda i Gurgui, nº 2

La Residencia Universitaria Campus de Montilivi fue inaugurada en el año 1998. Cuenta con 210 plazas en total y dispone de diversas instalaciones diseñadas para hacer tu estancia lo más cómoda posible.

En verano todas sus plazas se destinan a grupos diversos y al público en general para alojarse por días y/o semanas.

La residencia permanece abierta todos los días del año.

Horario: Abierto 24 h. Entrada de turno a partir de las 14:00 h, salida de turno antes de las 10:00 h. Servicios: Lavadora y secadora con máquina de monedas, posibilidad de plancha. Conexión

Internet ADSL banda ancha en todas las habitaciones. Sala de estudio, sala de informática, sala de tv y DVD y sala de juegos. No se permiten animales. Parking gratuito (plazas limitadas). Ascensores. Ubicación: Bien comunicado. Parada de autobús frente a la puerta. Fianza de 30 €/semana/habitación para la limpieza de la cocina, que será devuelta si ésta se deja limpia.



Granada

Colegio Mayor Isabel la Católica.

C/ Rector López Argüeta s/n

El Colegio Mayor Isabel la Católica, perteneciente a la Universidad de Granada, es mixto y cuenta con una capacidad de alojamiento de ciento cuarenta colegiales (aproximadamente la mitad de cada sexo). Éstos se encuentran distribuidos en dos plantas mixtas también, con seis habitaciones dobles (acceso y baño compartido), siendo el resto habitaciones individuales.

Ubicación

Este Mayor se encuentra en el campus de Fuentenueva, junto a la Facultad de Ciencias Políticas, la Escuela de Relaciones Laborales y el nuevo edificio de la Facultad de Derecho. Así mismo a escasa distancia están las Facultades de Derecho, Ciencias, Medicina y el edificio Politécnico.

- Cambio de sábana a mitad de turno
- Baño completo en cada habitación.
- Cambio de toallas según necesidades

Horario: Abierta 24 h. Servicios: Lavadora con monedas. Sala TV. Residencia recién rehabilitada. Todas las habitaciones climatizadas. Parking cercano situado en el Campus de Fuentenueva, abierto de 8-23 horas. Ubicación: Muy céntrica y bien comunicada (mejor aparcamiento).



Corrala de Santiago

<http://www.ugr.es/~rinvitadoscorrala/>

Calle Santiago , 5

Habitaciones dobles con baño completo en cada habitación. Horario: Abierta 24 horas.
Servicios: Servicio de lavadoras contratado mediante petición. Tv en cada habitación por cable 71 canales y teléfono. Aire acondicionado en todas las habitaciones.
Ubicación: Muy céntrica de difícil aparcamiento.



Residencia el carmen de victoria

Cuesta del Chapiz, 9
18010 – Granada
Institucional 20453 - 958 22.31.22

El Carmen de la Victoria dispone de **32 habitaciones** entre individuales y dobles. La oferta va destinada básicamente a los Centros, Departamentos, Profesores e Investigadores de la Universidad.

Todas las habitaciones tienen baño completo, calefacción central, TV por cable y red **Wifi**

Además, podrá hacer uso previa petición de nuestra biblioteca, sala de Juntas, Salón de Actos, y sala de informática con tres ordenadores con acceso a Internet y red WIFI.

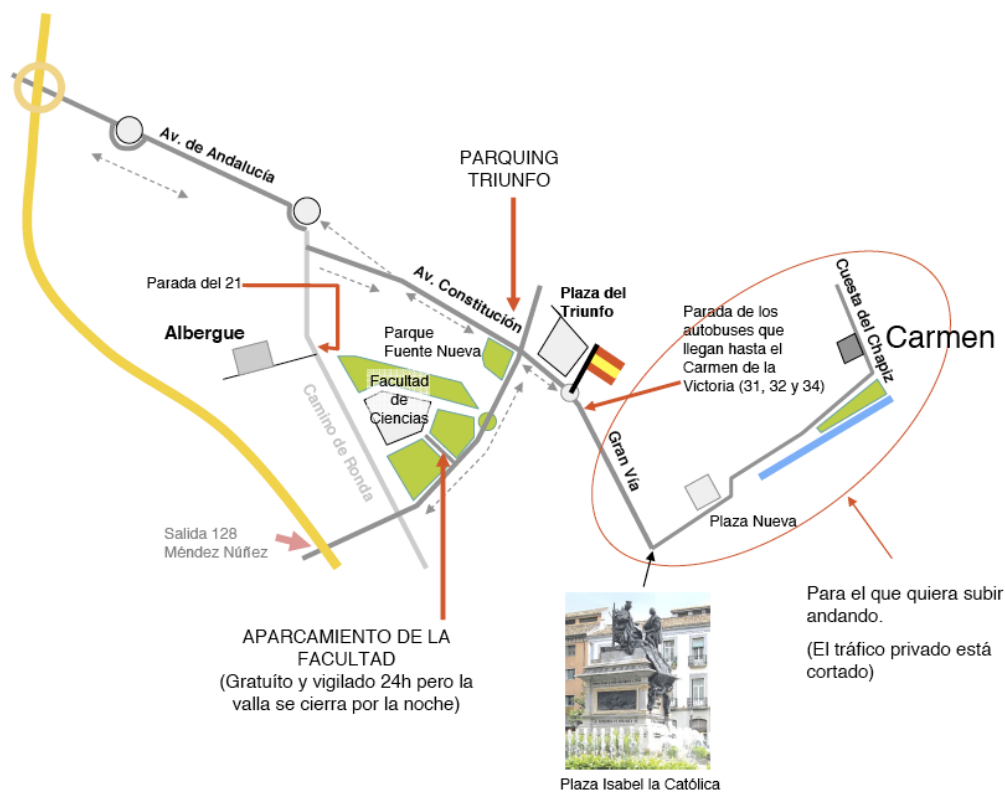



Islas Baleares

Residencia Bartomeu Rosselló-Pòrcel.

<http://www.residenciauib.es>

Carretera Valldemossa, Km. 7,5 07071 Palma de Mallorca

Tlf.:971 17 26 00 recepción/ 971 43 95 80 habitaciones

Fax: 971 17 32 16

La Residencia de Estudiantes de la UIB, es gestionada por la Fundació General de la Universitat de les Illes Balears (FuGUIB). La FuGUIB es una institución privada, con personalidad jurídica propia y sin ánimo de lucro. Fue creada por la Junta de Gobierno de la UIB (FOU 166), y formalizada su inscripción como fundación de carácter cultural, en el registro de asociaciones de las Islas Baleares el 11 de agosto de 1999 (BOCAIB núm. 107 24/08/99).

Comprometida con el medio ambiente. En el año 2002 se obtuvo la certificación medio ambiental de acuerdo con la norma internacional ISO 14001:1996 (ahora ISO 14001:2004) y fue pionera en todo el estado español en certificar una Residencia de Estudiantes con la citada norma.

Comprometidos con la calidad. En el año 2005, se obtuvo el certificado de calidad según la norma internacional ISO 9001:2000 dejando patente el compromiso con nuestros clientes.

Las habitaciones individuales con literas Aseo y ducha en cada habitación. Cambio de toallas cada 3 días.

Posibilidad de desayuno, comida y cena (precios desayuno 3,35, €, comida y cena 7,30 €) Horario: Abierto 24 h. Servicios: Lavadoras, secadoras y plancha (4,20 €). Sala de Tv, lectura y aula informática. Aparcamiento exterior. Posibilidad de emplear instalaciones deportivas (piscina y gimnasio: a precios muy ventajosos. El centro dispone de acceso para minusválidos. Teléfono en cada habitación. Ubicación: Situado a 7,5 km de Palma. Metro.



La Laguna

Colegio Mayor San Fernando

<http://www.ull.es/portal/viewcategory.aspx?code=172>

C/ Delgado Barreto, s/n. Campus Central 38200.

La Laguna (Tenerife) El Colegio Mayor San Fernando se encuentra situado en el Campus Central de la Universidad de La Laguna, y muy cerca del Campus de Anchieta. Individuales y Dobles.

La ropa de cama se cambia una vez a la semana. Existe la posibilidad de disponer de habitaciones para Discapacitados .Baño dentro de cada habitación Las toallas se cambian una vez a la semana .

Horario: Abierto 24 h (parking abierto hasta Las 11 h). Servicios: Lavadoras. Sala de Tv Se dispone de un Office en cada planta que puede ser utilizado. Ubicación: El colegio se encuentra situado en el Campus Central de la ULL, a 10 minutos a pie del centro de la ciudad y a cinco kilómetros del aeropuerto de Tenerife-Norte.



Valencia

Residencia Universitaria Damia Bonet

Carrer Serpis , 27. 46022

Tlfn: 962050500

[http://www.resa.es/es/residencias/\(residencias\)/valencia](http://www.resa.es/es/residencias/(residencias)/valencia)

correo electronico : damia.bonet@resa.es

Habitacion doble e individual. Baño completo es cada habitación. Cafeteria y comedor.

Horário: abierto 24 h. Servicios : lavadoras. Sala tv . Apartamentos equipados con cocina y menaje. Internet wi-fi en todo el edificio.

Aparcamiento privado disponible bajo petición.



Colegio Mayor Rector Peset

Plaza Horno de San Nicolás, 4, 46001

Tel.: 963 166 000 - 690 950 786

Fax: 963 166 050

Correo electrónico: cmrpeset@uv.es

SITUACIÓN

El Colegio Mayor Rector Peset está situado en el barrio del Mercado, dentro del casco antiguo de la ciudad. Es una zona de alto valor histórico y de gran interés patrimonial, ya que en él se encuentran varios enclaves importantes de la ciudad de Valencia, como la plaza de la Virgen, el palau de la Generalitat, el Mercado Central o la Lonja. Si queréis saber más sobre los monumentos de Valencia.

El Colegio Mayor Rector Peset dispone de habitaciones individuales y dobles. Todas disponen de aire acondicionado y calefacción central, con mobiliario nuevo y buena luminosidad. Las habitaciones tienen servicio de limpieza diario salvo festivos y también de servicio de mantenimiento.





Las Palmas

Apartamentos Universitarios de Tafira

<http://www.residenciasuniversitarias.ulpgc.es>

Campus Universitario de Tafira,

s/n Tlf: 928 45 11 49

Fax: 928 45 90 01

Los residentes que se alojen en los Apartamentos, podrán disfrutar de las zonas comunes de la Residencia tales como: sala de estudio, sala de informática, sala de TV, instalaciones deportivas, etc. En estos apartamentos los residentes pueden disfrutar de una mayor independencia que en la residencia. Apartamentos con dos dormitorios individuales y duchas en cada dormitorio. Posibilidad de cama supletoria. Baño común para los dos dormitorios. Horario: Abierto 24 h. Servicios: Lavadora en autoservicio. Sala tv en residencia a 300 metros. Cada dormitorio cuenta con conexión a Internet y antena de televisión. El apartamento viene equipado con una cocina común con electrodomésticos.



Residencia Universitaria Las Palmas

<http://www.residenciasuniversitarias.ulpgc.es>

C/León y Castillo, 16 Las Palmas

Telf.: 928 45 97 50 Fax: 928 45 97 51

En la Residencia Universitaria de Las Palmas, podrás disfrutar de sala de estudio, utilizar los ordenadores que están a tu disposición en la sala de informática para trabajar y navegar por Internet, sala de TV y alrededores. Habitaciones Dobles, sin posibilidad de cama supletoria. Baño dentro de las habitaciones.

Pequeñas cocinas con cocina y microondas por plantas

Horario: Abierto 24 h. Servicios: Lavadoras en autoservicio. Sala de TV y sala de ordenadores. Cada dormitorio cuenta con conexión a Internet y antena de televisión y red wifi en todo el edificio.



Portugal

Apartamentos Choro mar

Rua Guerreiro lote 22, Albufeira , 8200-347

Apartamentos: estudios para 2 personas con sofá cama, apartamentos para 2-4 personas con 1 dormitorio doble, 2 sofás cama o 1 sofá cama y cama supletoria, y apartamentos para 2-6 personas con 2 dormitorios dobles y 1 sofá cama con cama supletoria. Todos tienen kitchenette (horno o microondas y placas eléctricas), baño y balcón.

Instalaciones: 5 piscinas con terrazas, bar con TV vía satélite (Sky Sports), música en vivo, karaoke, bingo, quiz, mini mercado, juegos vídeo, fútbolín, crazy golf, billar y sauna. Servicio de desayunos y snacks.

Este edificio de apartamentos de **Albufeira** se encuentra adyacente a la playa, cerca de **Playa de Santa Eulalia** y **Praia daoura** (1.5 KM aprox.)

Atractivo complejo de apartamentos está situado en el centro de la ciudad. A pocos minutos andando podrá encontrar numerosas tiendas, comercios, restaurantes, bares y cafeterías. La bonita playa está a 2,5 km y a 150 m hay una parada de transporte público. El aeropuerto de Faro está a 40 Km.







Teruel

El Colegio Mayor Universitario Pablo Serrano

Ciudad Escolar s/n. 44003 Teruel.

El Colegio Mayor Universitario Pablo Serrano se ubica en el Campus Universitario de Teruel, próximo a la Facultad de Ciencias Sociales y Humanas y la Escuela Politécnica . Lo forman dos edificios con un espacio ajardinado.





Toledo

El Colegio Mayor “Gregorio Marañón”

<http://www.uclm.es/fundacion/colegiogregorio>

El Colegio Mayor “Gregorio Marañón” está situado en la Plaza de Padilla, en el Casco Histórico de Toledo, junto a la Facultad de Humanidades y muy próximo al Palacio del Cardenal Lorenzana, que alberga al Vicerrectorado de Relaciones Institucionales y del Campus de Toledo, y a los antiguos conventos de San Pedro Mártir y de Madre de Dios, actualmente sedes de la Facultad de Ciencias Jurídicas y Sociales. El edificio, en el cual anteriormente estaba la Escuela de Enfermería y Fisioterapia de Toledo, fue rehabilitado en el año 2.002 para su uso como Colegio Mayor.

Tiene carácter mixto, disponiendo de un total de 46 habitaciones de las cuales 28 son individuales, 14 dobles con dos camas individuales, 3 dobles con una cama de matrimonio y una familiar con capacidad para 4 personas (2 camas individuales y 1 doble). La mayoría de las habitaciones disponen de baño privado, conexión a Internet y todas están dotadas de calefacción y aire acondicionado.

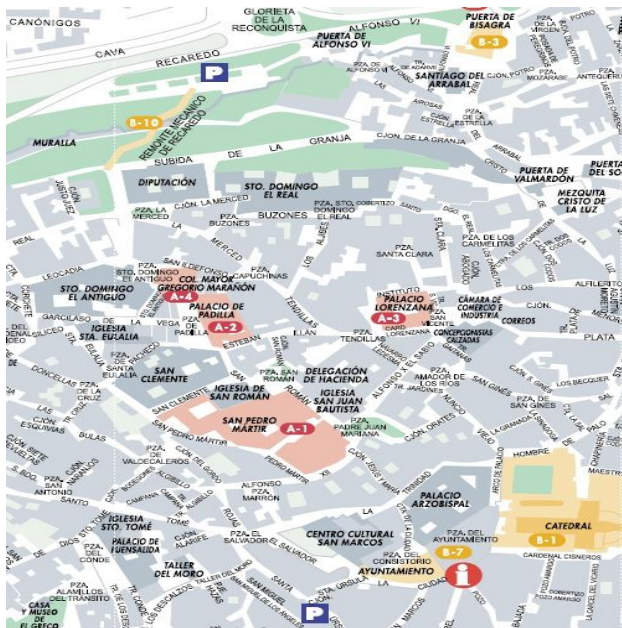





Murcia

Apartamentos Las Góndolas

Gran vía , Km. 17 (cruzando el puente del Estadio a la izquierda)
Urbanización Las Góndolas.
La Manga del Mar Menor.



Molino de Felipe

Ribera de los Molinos, 321
30170 Mula
968 662 013

<http://WWW.PARALELO40.NET/NET/MOLINOFELIPE/>

Abierto 24h. TV y aire acondicionado en apartamentos y habitaciones dobles.
Piscina y Gimnasio.
Habitaciones dobles y apartamentos. Baño completo en apartamentos y
habitaciones dobles. Cambio de toallas a mitad de turno. Limpieza de baños a
diario.



Lanzarote

Residencia Universitaria de Arrecife

c/ La Inés nº 35, cerca del Gran Hotel.
c.p. 35500 Arrecife (LANZAROTE)
Tel. 928813011, Fax. 928803006

<http://www.microsistemas.es/residencia/residencia.htm>

e-mail: rua@microsistemas.es

Baño completo en cada apartamento. Las toallas se cambian una vez a la semana.

Apartamentos con cocina propia. Posibilidad de precios especiales en restaurantes de la zona.

Horario: Disponibilidad de llaves. Televisión en cada apartamento. Sala de biblioteca con ordenadores y conexión a Internet.

Ubicación: a 10 minutos del aeropuerto.





Málaga

Residencia Alberto Jiménez Fraud

<http://www.residenciachapor.com/>

Plaza José Bergamín, 6 (Zona Carrefour - Alameda) 29007

Tel: 952 08 92 00

Fax: 952 32 66 60

Esta residencia consta de diferentes apartamentos pudiendo ser para dos, tres o cuatro personas, con un total de 257 plazas. Todos ellos contienen cocina-office, salón, cuarto de baño, teléfono y calefacción. En la residencia se dispone también de cafetería- restaurante, autoservicio de lavandería, sala de estudio, sala de usos múltiples... Apartamentos de una, dos o tres habitaciones (una de las habitaciones es con litera). Baño completo en cada apartamento (los apartamentos de 3 habitaciones disponen de dos baños)
Cafetería que dispone de servicio restaurante.

Horario: Abierto 24 h. (por la noche hay un vigilante que solicitará acreditación).
Servicios: Lavadora con fichas. Las habitaciones tienen punto de antena y conexión. Apartamentos con salón y una pequeña cocina con el menaje necesario para su uso. No está disponible el aparcamiento interior.

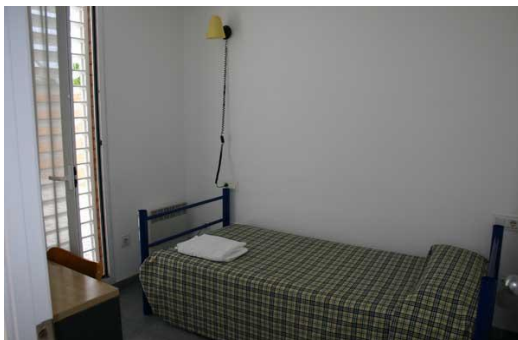

Residencia Campus Confort San Carlos

Corregidor Nicolas Isidro, 14, 29005

Tlfn : 952310032

Esta residencia de estudiantes combina una moderna e impecable decoración con la arquitectura andaluza, y se encuentra cerca del campus universitario. Ofrece buenas conexiones de transporte público con el centro de Málaga.

La Residencia Campus Confort San Carlos es una magnífica opción para viajeros con presupuesto limitado, ya que ofrece **alojamiento** económico, además de sala de TV/DVD y lavandería.

Todos los **apartamentos** cuentan con cocina con fogones y nevera. Cerca de la residencia encontrará un supermercado, para mayor comodidad.



Oviedo

Colegio Mayor San Gregorio

info@cmsangregorio.com

http://www.uniovi.es/zope/organos_gobierno/unipersonales/vicerrectorados/vee/colegios_mayores/colegio_mayor_gregorio

Valdés salas, 13 33007

Teléfono: 985109500

Fax: 985109513

Los orígenes de la Residencia Universitaria San Gregorio se remontan al siglo XVI. Se ubicaba entonces en la esquina de las calles San Francisco y Mendizábal, frente al Edificio Histórico de la Universidad. El edificio actual se emplaza en el Campus de Los Catalanes. Se trata de un inmueble de adscripción historicista y obedece al proyecto de los hermanos Francisco y Federico Somolinos (1942). Destaca la potencia de su portada cuyo tímpano rompe la línea de cornisa y que supone un marco para el escudo del Colegio San Gregorio. Fue rehabilitado en 1991 por el arquitecto Nicolás Arganza para dotarlo de todas las comodidades.

Dobles e individuales.

Baño completo en cada habitación.

Comedor y Cafetería. Desayuno (café+1producto: 1,60 €) (Café+2productos: 2,40 €).

Comida o cena servida en comedor 6,50 €.

Bonos de 10 tickets para comida o cena a 50 €.

Horario: Abierto 24h. Servicios: Lavadora (hay que llevar detergente. 50 céntimos el lavado). Sala de TV. Posibilidad de utilizar las instalaciones deportivas universitarias situadas en el entorno de la Residencia. En Agosto está cerrada la piscina. Zona verde con terraza-cafetería a 50 m. (Parque de Invierno)



Santiago de Compostela

Residência Universitária Monte da Condesea

<http://www.usc.es/es/servizos/sur/residencias/condesa>

Campus Universitario Sur, s/n. 15782 Santiago de Compostela A Coruña
Tfno.: 981 547 153 / 981 580 809 Fax: 981 574 696 Fue inaugurada en el curso 1989-90. Está situada en el Campus Sur y toma este nombre del sitio donde se encuentra, lugar de especial relevancia en la historia de la ciudad de Santiago. Está rodeada de zonas verdes e instalaciones deportivas, y comparte edificio con la Escuela de Óptica. El centro histórico se encuentra a diez minutos de camino, así como la estación de tren. Es una residencia muy cómoda para todos los estudiantes que escojan cualquier Facultad o Escuela Universitaria del Campus Sur, pues todas ellas están al lado de la residencia. Servicios: Dobles Baño completo en cada habitación Comedor y cafetería todo el verano. Máquinas expendedoras

Horario: Abierto 24 h. Servicios: Aparcamiento exterior. El centro dispone de acceso para minusválidos. Lavadoras con monedas. Sala TV. Ubicación: Situado a 1 Km del centro urbano. Fiestas patronales 24 a 31 de julio.



Sevilla

Colegio Mayor Hernando Colón.

<http://www.institucional.us.es/cmhcolon/>
C/ Sor Gregoria de Santa Teresa s/n

Inaugurado el 7 de Octubre de 1948. Actualmente, "El Colón", alberga a 140 colegiales estudiantes de diversas titulaciones tanto de ciencias como de letras, desde Ingenierías hasta Odontología o Derecho. Proporciona el enclave perfecto para nuevas amistades y grandes ideas. Dobles con posible uso individual
Aire acondicionado en habitaciones Cambio de sábanas a mitad de turno Baño completo en cada habitación Cambio de toallas a mitad de turno

Horario: Abierto 24 h. Servicios: Lavadora. Sala de TV.). Pistas multiusos.
Aparcamientos limitados. Ubicación: Ubicado en zona sur de Sevilla (Campus Reina Mercedes)



Colegio Mayor Santa Maria del Buen Aire

C/ Real,2

41908 - CASTILLEJA DE GUZMÁN

Tlf.: 955 727 000

Fax: 955 727 025

Habitaciones dobles e individuales.



Vigo

Avenida de Madrid, 8
36204 Vigo
986 412 666

<http://www.diocesetuivigo.org/pension%20san%20jose/index.htm>

Horario : de 8h a 24h horas. Servicios: Sala de TV .Aparcamiento para turismos
Zona ajardinada y bosque propio. Ubicacion: a 1 km de La estacion de autobuses y de La estacion de tren a 10 km. Habitaciones dobles e individuales. Baño completo en cada habitación No hay comedor pero si hay cafeteria.



Seminario Mayor "San José"-VIGO



Zaragoza

Ligüerre de Cinca

<http://www.liguerredecinca.com>

Ligüerre de Cinca. Telf.: 974 500 800

Ligüerre de Cinca es un pueblo de origen medieval. Abandonado por la construcción del embalse de El Grado, en 1.986 fue cedido a la **Unión General de Trabajadores (UGT)** que dedica sus mejores esfuerzos a su rehabilitación para usos turísticos, sociales y agropecuarios. El Centro de Vacaciones está compuesto por dos núcleos distantes 2 km.: el antiguo "Mesón de Ligüerre" y el "pueblo de Ligüerre de Cinca". Ambos rodeados por el embalse de El Grado y por un entorno de pinos, viñas, olivos y senderos. Un lugar tranquilo y familiar para disfrutar de tradiciones, cultura y gastronomía... situado en la comarca de **Sobrarbe** a corta distancia de Aínsa, el Parque Nacional de Ordesa, el valle de Pineta y la Sierra de Guara, donde la práctica de deportes acuáticos y de aventura en el propio Centro complementan la oferta turística. La combinación de ocio, tranquilidad, conocimiento de la naturaleza.... hacen del Centro de Vacaciones de Ligüerre de Cinca un destino ideal en el Pirineo Aragonés. Situados en el pueblo de "Ligüerre de Cinca" en las antiguas casas rehabilitadas y que han mantenido su estructura original, tienen una capacidad de 5 personas. Equipadas con: Cuarto de baño - Cocina, Nevera Menaje de cocina TV Calefacción Ropa de cama y de baño (Un juego por cama y semana) Kit de limpieza Microondas Restaurante menú, platos combinados, buffet

Horario: Abierto 24 h. Servicios: Piragüismo, piscina, barranquismo, senderismo, campos de fútbol, tenis. Actividades al aire libre para niños.

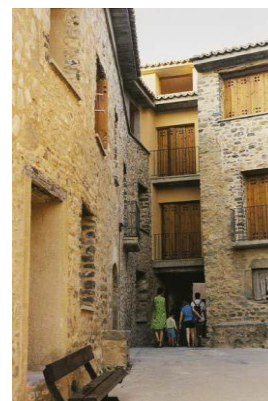

Residencia Universitaria de Jaca.

<http://www.unizar.es/resijaca/html/inicio.php>

c/ Universidad, 3, 22700 Jaca (Huesca)

Tfno.: 974 360 196 Fax: 974 355 785

La Residencia fue inaugurada en 1929 para dar cabida a los Cursos de Verano de Lengua y Cultura Española de la Universidad de Zaragoza. En la actualidad, los Cursos de Verano incluyen tanto la vertiente dirigida al estudio del español como lengua extranjera, como a la extensión universitaria centrada en temas de interés social. Fuera del periodo estival, la Residencia es sede habitual de congresos, coloquios y seminarios científicos, y acoge frecuentes reuniones culturales. Durante la temporada de invierno, se convierte asimismo en privilegiado punto de partida para la práctica de los deportes de la nieve. Dobles Baño completo en cada habitación Comedor para el servicio de desayunos. Máquinas de bebidas en la Sala de TV

Horario: Abierto 24 h. Con vigilancia nocturna. Servicios: Lavadora con ticket, que se abona en recepción. Sala de TV, Ping-Pong, piscina, pista de baloncesto.



Albarracín

Casa rural: habitaciones triples y dobles

[Residencia “Casa de los Pintores”](#)

La Residencia “**Casa de los Pintores**” es un edificio característico de la **arquitectura popular de Albarracín**. En su restauración se han mantenido los elementos originales de la casa, acomodándolos a este nuevo uso residencial. Se trata de un atractivo alojamiento cultural, **sencillo en su fisonomía y particular estilo** que sorprende por la calidez de sus espacios. Los servicios que ofrece permiten además la autonomía de cualquier residente.

- *10 habitaciones dobles con baño completo*
- *Capacidad: 22 plazas*
- *Cocina – comedor*
- *Sala de estar*



Roma

Apartamento Plaza Pio XI

C/ Vía Di Porta Fabbrica 15

Apartamento de 65 m2. situado en la ciudad de Roma, zona del Vaticano, a pocos pasos de la basílica de San Pedro (300 metros), en una calle privada, silenciosa y todo exterior.

Estable con portero. Entrada, salón-comedor, un dormitorio, baño, cocina y un pequeño aseo.

1/ Entrada.

2/ Baño (bañera-ducha) con secador de pelo.

3/ Cocina: lavadora, frigorífico, cafetera americana y expres, vasos, platos y todo el menaje completo.

4/ Habitación: una cama de matrimonio y una individual, con un pequeño aseo dentro de un armario y televisor de 14 pulgadas.

5/ Salón-comedor: mesa plegable para 6 personas, un sofá-cama para dos plazas, con televisor de 20 pulgadas.

La casa esta totalmente amueblada con calefacción centralizada y aire acondicionado portátil (para salón y dormitorio).

Bajo petición, línea telefónica, Internet y fax; tours guiados por guías locales autorizadas; reserva de billetes para museos y adonde sea necesario; servicio de recogida en aeropuerto y... mucho más.

A los destinatarios se le hará entrega de un dossier con información e instrucciones.



C/ Vía Teodoro Valfre 11

Plaza de PIO XI, al lado de la gasolinera Q8 y la parada de taxis

Encantador y confortable apartamento (50 m2) 3 piso con ascensor, situado en una mansión cerca del Vaticano. De fácil acceso en autobús (300 metros), el Coliseo, los Foros Imperiales, la Piazza Venezia. A 100 metros de las tiendas (restaurantes, farmacias) y 20 km de las playas de Fregene. Metro (Cipro - Musei Vaticani) permite el acceso a todas las áreas principales de la ciudad en cuestión de minutos.

El apartamento consta de vestíbulo, salón-comedor con mesa, sofá cama, televisión vía satélite, cocina americana (horno, microondas, congelador), 1 habitación doble con acceso al balcón, un cuarto de baño con bañera y ducha. Calefacción: Central y Aire acondicionado. Cómodo y bien cuidado

Tours guiados por guías locales autorizadas; reserva de billetes para museos, donde sea necesario; servicio de recogida en aeropuerto y... mucho más.

A los destinatarios se le hará entrega de un dossier con información e instrucciones.



Cantabria (Noja)

Apartamentos Regollera

C/ Paseo Marítimo nº 10-12

39180 Noja

Tlf. 619914211

Sauces.regollera@gmail.com

Los apartamentos gozan de una privilegiada situación en primera línea de la playa de Ris, junto a zona comercial y deportiva, jardines y amplias zonas verdes

Hora de llegada. La hora de entrada es a las 17.00 h. Si un cliente espera llegar mas tarde de las 20.00 deberá informar a la Recepción sobre su hora prevista de llegada. Si el cliente llegara antes y su alojamiento estuviera disponible, puede hacer el check-in en el momento.

No se permite menores de 18 años años sin sus padres o tutores legales alojados con ellos durante toda su estancia.

No se permiten animales de compañía en todo el complejo.

Esta prohibido fumar en el interior de todas las habitaciones / apartamentos y en zonas nobles del establecimiento, existiendo solo zonas exteriores para ello.

El cambio de sábanas y toallas es cada 7 días. **La limpieza del apartamento se realizara únicamente a la entrada.**

Hora de salida: Deben dejarse antes de 10 de la mañana del día de la salida. Los apartamento deben quedar limpios y recogidos, en especial la cocina y todas sus electrodomesticos y utensilios; de no se así , se les cargara en la tarjeta un importe de 150 euros en concepto de limpieza extra. Se les requerira una tarjeta de credito(en concepto d epago de servicios extra, daños ocasionados...) a su llegada. No se pide fianza.

