



Universidad de León



**BOLETÍN 0**  
**CAMPEONATOS DE ESPAÑA**  
**UNIVERSITARIOS 2.010**  
**BALONMANO**  
**(masculino y femenino)**

**León 2 – 6 mayo de 2010**



DIPUTACIÓN  
DE LEÓN



Ayuntamiento  
de Villaquilambre  
CONCEJALÍA DE DEPORTES Y JUVENTUD



### **INFORMACIÓN GENERAL:**

Participan todos los deportistas universitarios que reúnen las condiciones que señala la Resolución de 8 de Octubre de 2009 (Boe nº 282 de 23/11/2009) del Secretario de Estado-Presidente del Consejo Superior de Deportes, por la que se convocan los Campeonatos de España Universitarios correspondientes al año 2010

**ALOJAMIENTO:** Por cuenta de las Universidades. A este efecto ponemos a disposición de todas las Universidades la oferta del Hotel Cortes de León \*\*\*\* de 50 € por persona en habitación doble y pensión completa: reservas en el teléfono: 987 272 422 del propio hotel. Ctra. De Asturias Km. 141, 24008 - León

### **SECRETARÍA GENERAL**

Servicio de Deportes Universidad de León  
Dirección: Campus de Vegazana s/n  
24071 - León  
Teléfono: 987 29 19 32 - 649 77 45 20  
Fax: 987 29 13 47  
E-mail: [deportes@unileon.es](mailto:deportes@unileon.es)  
Web: [www.unileon.es](http://www.unileon.es)

### **SECRETARÍA DE COMPETICIÓN**

Servicio de Deportes Universidad de León  
Dirección: Campus de Vegazana s/n  
24071 - León  
Teléfono: 987 29 19 32 - 649 77 45 20  
Fax: 987 29 13 47  
E-mail: [deportes@unileon.es](mailto:deportes@unileon.es)  
Web: [www.unileon.es](http://www.unileon.es)

### **ACREDITACIONES**

Fecha: domingo 2 de mayo de 2010  
Hotel Conde Luna  
Dirección: Avda: Independencia, 7  
24003 - León  
Telefono: 649 77 45 20  
Fax: 987 21 27 52  
E-mail: [deportes@unileon.es](mailto:deportes@unileon.es)  
Web: [www.unileon.es](http://www.unileon.es)  
Hora: de 16:00 h. a 20:00 h.

### **DOCUMENTACION NECESARIA**

- Certificado Original del Secretario General de cada Universidad participante.
- DNI / Pasaporte / Carnet de conducir / Tarjeta de Residencia Original de cada uno de los integrantes de las Universidades acreditadas.
- 1 fotografía de Carnet de cada uno de los integrantes de las Universidades.

## **REUNION TECNICA**

Fecha: Domingo día 2 de mayo de 2010.

Hora: 20:15

Lugar: Hotel Conde Luna

Dirección: Avda: Independencia, 7  
24003 - León

### **Atención médica primaria**

Todas las instalaciones de competición contarán con una ambulancia permanente para evacuaciones de emergencia, dotada con soporte vital avanzado. La ambulancia estará disponible durante los horarios de desarrollo de la competición.

### **Atención hospitalaria**

El Consejo Superior de Deportes tiene contratado un Seguro de Accidentes Deportivos cuyos beneficiarios son todos los participantes de los Campeonatos de España Universitarios.

Compañía Europea de Seguros. Póliza núm. 07631000275

En caso de necesitar asistencia médica deben llamar al teléfono: 900 200 513

. Debe aportar los siguientes datos:

- Nombre y apellidos
- Número de teléfono de contacto
- Nombre y nº de habitación del hotel donde está alojado
- Descripción del problema planteado
- Comente que es beneficiario de la póliza del Consejo Superior de Deportes.

La documentación se remitirá a la siguiente dirección:

**COMPAÑÍA EUROPEA DE SEGUROS, S.A.**

Avda. La Vega, 24

28108 Alcobendas (Madrid)

## **CALENDARIO DE COMPETICION**

**DIA 2 DE MAYO**

Acreditaciones.

**DIA 3 DE MAYO**

1ª jornada de competición

**DIA 4 DE MAYO**

2ª jornada de competición

**DIA 5 DE MAYO**

3ª jornada de competición

**DIA 6 DE MAYO**

Finales, entrega de medallas y clausura del Campeonato.

## LUGAR DE CELEBRACION DE LA COMPETICION

### BALONMANO MASCULINO



Pabellón Universitario Hansi Rodríguez.  
Campus de Vegazana s/n Tel: 987 291348  
Pavimento sintético.  
500 espectadores.

### PROGRAMA DE COMPECIONES

#### BALONMANO MASCULINO

##### GRUPO 1

JORNADA	PARTIDO	FECHA	HORA	INSTALACION
1ª	A1 - A2	03/05/10	12:00	P. UNIVERSITARIO
1ª	A3 - A4	03/05/10	10:00	P. UNIVERSITARIO
2ª	A1 - A3	04/05/10	12:00	P. UNIVERSITARIO
2ª	A2 - A4	04/05/10	10:00	P. UNIVERSITARIO
3ª	A1 - A4	05/05/10	12:00	P. UNIVERSITARIO
3ª	A2 - A3	05/05/10	12:00	P. NAVATEJERA

##### GRUPO 2

JORNADA	PARTIDO	FECHA	HORA	INSTALACION
1ª	B1 - A2	03/05/10	16:00	P. UNIVERSITARIO
1ª	B3 - A4	03/05/10	18:00	P. UNIVERSITARIO
2ª	B1 - A3	04/05/10	16:00	P. UNIVERSITARIO
2ª	B2 - A4	04/05/10	18:00	P. UNIVERSITARIO
3ª	B1 - A4	05/05/10	16:00	P. UNIVERSITARIO
3ª	B2 - A3	05/05/10	16:00	P. NAVATEJERA

JORNADA	PARTIDO	FECHA	HORA	INSTALACION
4ª	FINAL MASCULINA	06/05/10	10:00	P. UNIVERSITARIO

## **BALONMANO FEMENINO**



Pabellón Polideportivo de Navatejera  
C/ Miguel de Unamuno s/n Tel: 987 28 68 28  
Pavimento sintético.  
150 espectadores.

### **BALONMANO FEMENINO**

#### **GRUPO 1**

JORNADA	PARTIDO	FECHA	HORA	INSTALACION
1ª	A1 - A2	03/05/10	12:00	P. NAVATEJERA
1ª	A3 - A4	03/05/10	10:00	P. NAVATEJERA
2ª	A1 - A3	04/05/10	12:00	P. NAVATEJERA
2ª	A2 - A4	04/05/10	10:00	P. NAVATEJERA
3ª	A1 - A4	05/05/10	10:00	P. UNIVERSITARIO
3ª	A2 - A3	05/05/10	10:00	P. NAVATEJERA

#### **GRUPO 2**

JORNADA	PARTIDO	FECHA	HORA	INSTALACION
1ª	B1 - A2	03/05/10	16:00	P. NAVATEJERA
1ª	B3 - A4	03/05/10	18:00	P. NAVATEJERA
2ª	B1 - A3	04/05/10	16:00	P. NAVATEJERA
2ª	B2 - A4	04/05/10	18:00	P. NAVATEJERA
3ª	B1 - A4	05/05/10	18:00	P. UNIVERSITARIO
3ª	B2 - A3	05/05/10	18:00	P. NAVATEJERA

JORNADA	PARTIDO	FECHA	HORA	INSTALACION
4ª	FINAL FEMENINA	06/05/10	12:00	P. UNIVERSITARIO

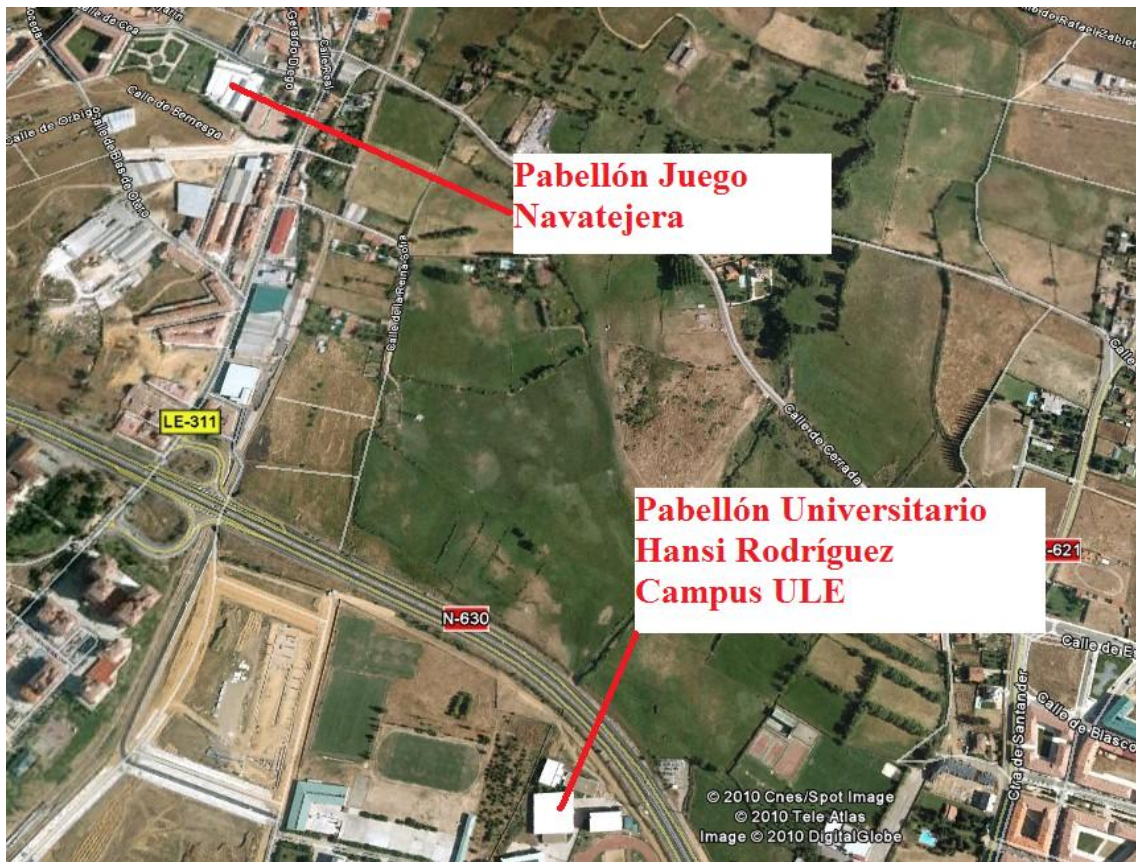

**Pabellón Juego  
Navatejera**

**Pabellón Universitario  
Hansi Rodríguez  
Campus ULE**

© 2010 Cnes/Spot Image  
© 2010 Tele Atlas  
Image © 2010 DigitalGlobe