

UNIVERSIDAD DE LEON

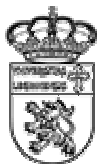

PRESUPUESTO

EJERCICIO 2007



UNIVERSIDAD DE LEÓN

INTRODUCCIÓN

El Presupuesto de la Universidad de León del año 2007 se elabora al amparo legal de la Ley Orgánica 6/2001 de 21 de diciembre de Universidades (L.O.U.) constituye la expresión cifrada, conjunta y sistemática de las obligaciones que puede reconocer la Institución así como de los derechos que son previsibles de liquidar en el transcurso del año natural.

La gestión presupuestaria se realizará atendiendo a lo establecido en la Ley Orgánica de Universidades, en la Ley 3/2003, de 28 de marzo, de Universidades de Castilla y León, en el Estatuto de la Universidad, así como en las Bases de ejecución presupuestaria que se adjuntan, y en cualquier otra norma de desarrollo de las mencionadas.

Se han aplicado técnicas de presupuestación “en base cero” y teniendo en cuenta la ejecución del presupuesto del ejercicio 2006.

El montante del presupuesto es de 90.453-325 €

ESTADO DE INGRESOS

En el Capítulo 3 se ha tenido en cuenta la disminución en la recaudación por títulos propios, por su transformación en titulaciones oficiales.

La estimación de ingresos incluye entre otras, las aportaciones más significativas de la Junta de Castilla y León derivadas de la aplicación del Modelo de financiación del IVIE. El Capítulo I financiable 2006 es de 43.893.366 €. Esta cantidad incluye la cuantía consolidada en el 2005 y el crecimiento automático del 2%, las percepciones iniciales de trienios, quinquenios y sexenios, así como las cuantías estimadas de complementos retributivos 2006 a las que se añade la cantidad de las nuevas titulaciones.

A lo largo del primer semestre se estudiará por parte de la Junta la financiación de planes específicos y la corrección si hubiera lugar de las desviaciones correspondientes de trienios, quinquenios y sexenios y complementos retributivos, así como un plan de financiación de aquellas partes que no se encuentran en el modelo actual y que ha dado lugar a la parte básica que en este momento se financia a la Universidad.

En el Capítulo 7 se ha visto incrementado por la estimación de Proyectos de Investigación así como por la anualidad de FEDER I+D

En el Capítulo 8 se ha disminuido el importe de remanentes que complementa la financiación del presupuesto.

En el Capítulo 9 se recoge el anticipo reembolsable concedido a la Universidad por el Ministerio de Educación y Ciencia para la realización de infraestructuras científico técnicas.

La aportación de Caja España según Convenio establecido, experimenta un crecimiento del 2,7 % respecto al año anterior,

ESTADO DE GASTOS

Gastos de Personal. Estos gastos se han calculado ajustados a los de las plantillas existentes, al igual que se viene haciendo en Presupuestos anteriores, viéndose incrementado por la subida salarial preceptuada por la Ley de Presupuestos, las previsiones de trienios, tramos docentes y tramos de investigación, y por último se incluye el incremento de los costes del personal laboral, debido a los acuerdos adoptados en las correspondientes negociaciones.

En los gastos corrientes la dotación de Actividad Académica para 1º y 2º ciclo es de un importe total de 1.680.973,42 € lo que ha supuesto un incremento de un 2% sobre la cantidad asignada en el ejercicio anterior, por otro lado desde el Vicerrectorado de Planificación y Evaluación existe una dotación presupuestaria de 60.000€ para el Plan de Apoyo a la innovación docente que incrementa la asignación a la Actividad Académica. La dotación para el 3º ciclo es de 165.552 €. Al igual que en el ejercicio anterior se distribuye en los diferentes conceptos según la naturaleza del gasto realizado del Programa 322B01. Se incluye el detalle de la distribución en Centros y Departamentos para el 1º y 2º Ciclo, quedando pendiente de distribución por la Comisión de Doctorado la correspondiente al 3º Ciclo.

En el Capítulo 4 se produce una disminución en el programa 322B02 Cooperación, promoción y difusión cultural exterior, debido a que en las becas Erasmus, la parte que venía financiando la Junta de Castilla y León a través de la Universidad, a partir de este curso, las abonará directamente a los alumnos becados.

En el capítulo 6, Programa 463A01 Investigación Científica Técnica, se produce el incremento que corresponde con lo expuesto en la parte de ingresos: la estimación mayor de proyectos y contratos de investigación, las adquisiciones de material científico y la anualidad de FEDER I+D.

En el capítulo 9 se contempla la anualidad del reintegro del préstamo que se viene amortizando, así como el 70% de los Fondos FEDER que una vez ejecutados motivaría la compensación del anticipo concedido

León 31 de mayo de 2007.

PRESUPUESTOS COMPARATIVOS 2006-2007

INGRESOS

CAPITULOS		2006	2007
Cº 3 Tasas, precios públicos y otros ingresos	Cº 3	17.090.924	18.559.461
Cº 4 Transferencias corrientes	Cº 4	53.760.416	60.027.088
Cº 5 Ingresos patrimoniales	Cº 5	202.108	188.000
Cº 7 Transferencias de capital	Cº 7	5.689.997	7.687.855
Cº 8 Activos financieros	Cº 8	1.806.494	2.181.150
Cº 9 Pasivos financieros	Cº 9	4.530.590	1.810.771
TOTAL		83.080.529	90.454.325

GASTOS

CAPITULOS		2006	2007
Cº 1 Gastos de personal	Cº 1	50.166.645	53.986.593
Cº 2 Gastos corrientes en bienes y servicios	Cº 2	14.230.503	16.297.645
Cº 3 Gastos financieros	Cº 3	60.000	120.000
Cº 4 Transferencias corrientes	Cº 4	2.662.272	4.026.863
Cº 6 Inversiones reales	Cº 6	11.784.441	12.497.135
Cº 7 Transferencias de capital	Cº 7	1.000.000	1.000.000
Cº 8 Activos financieros	Cº 8	300.000	300.000
Cº 9 Pasivos financieros	Cº 9	2.876.668	2.226.089
TOTAL		83.080.529	90.454.325

GASTOS POR PROGRAMAS

PROGRAMAS		2006	2007
322B01 Enseñanzas Universitarias	322B01	67.561.212	75.001.790
322B02 Coop. Prom y Difusión Cultural en el exterior	322B02	970.855	849.731
322B03 Becas y Ayudas a Estudiantes	322B03	632.557	644.243
324A01 Servicios Complementarios de la Enseñanza	324A01	615.879	557.183
336A01 Fom.y Apoyo a las Actividades Deportivas	336A01	494.200	552.000
463A01 Investigación Científica	463A01	12.805.826	12.849.378
TOTAL		83.080.529	90.454.325

PRESUPUESTOS COMPARATIVOS 2006-2007

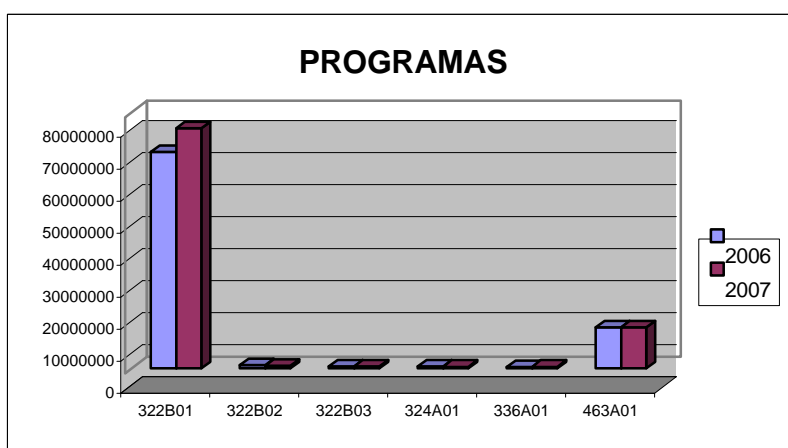
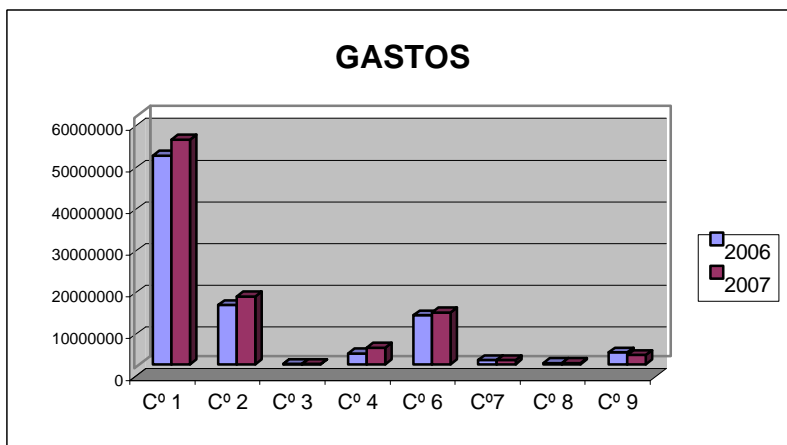
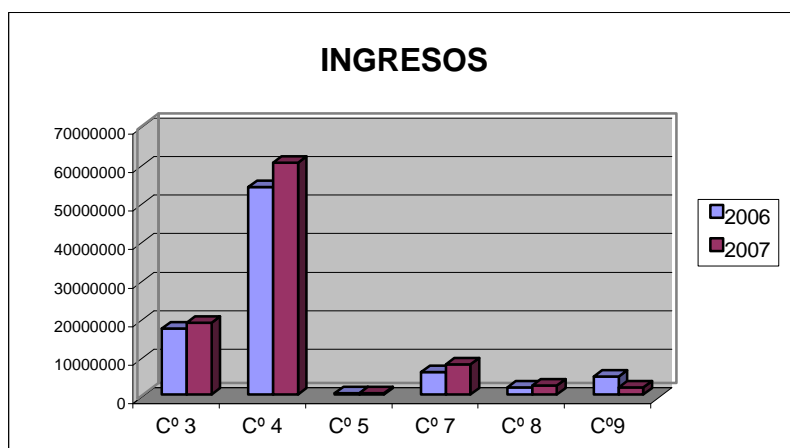

DISTRIBUCIÓN PORCENTUAL PRESUPUESTO 2007

INGRESOS

CAPITULOS	2007		%
Cº 3 Tasas, precios públicos y otros ingresos	18.559.461	Cº 3	23,01
Cº 4 Transferencias corrientes	60.027.088	Cº 4	66,76
Cº 5 Ingresos patrimoniales	188.000	Cº 5	0,24
Cº 7 Transferencias de capital	7.687.855	Cº 7	2,75
Cº 8 Activos financieros	2.181.150	Cº 8	5,57
Cº 9 Prestamos recibidos	1.810.771	Cº9	1,67
TOTAL	90.454.325		100,00

GASTOS

CAPITULOS	2007		%
Cº 1 Gastos de personal	53.986.593	Cº 1	65,87
Cº 2 Gastos corrientes en bienes y servicios	16.297.645	Cº 2	17,95
Cº 3 Gastos financieros	120.000	Cº 3	0,01
Cº 4 Trasterencias corrientes	4.026.863	Cº 4	3,75
Cº 6 Inversiones reales	12.497.135	Cº 6	10,59
Cº 7 Transferencias de capital	1.000.000	Cº7	1,36
Cº 8 Activos financieros	300.000	Cº 8	0,43
Cº 9 Pasiivos financieros	2.226.089	Cº 9	0,04
TOTAL	90.454.325		100,00

GASTOS POR PROGRAMAS

PROGRAMAS	2007		%
322B01 Enseñanzas Universitarias	75.001.790	322B01	1,41
322B02 Coop. Prom y Difusión Cultural en el exterior	849.731	322B02	89,64
322B03 Becas y Ayudas a Estudiantes	644.243	322B03	0,83
324A01 Servicios Complementarios de la Enseñanza	557.183	324A01	0,78
336A01 Fom.y Apoyo a las Actividades Deportivas	552.000	336A01	0,62
463A01 Investigación Científica	12.849.378	463A01	6,72
TOTAL	90.454.325		100,00

DISTRIBUCIÓN PORCENTUAL PRESUPUESTO 2007

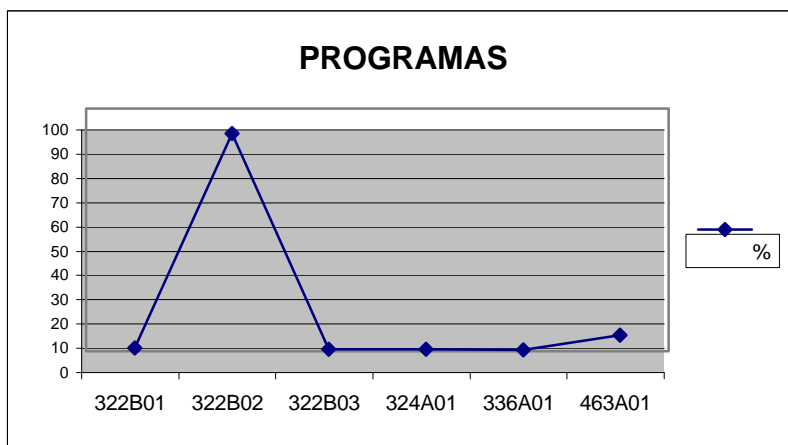
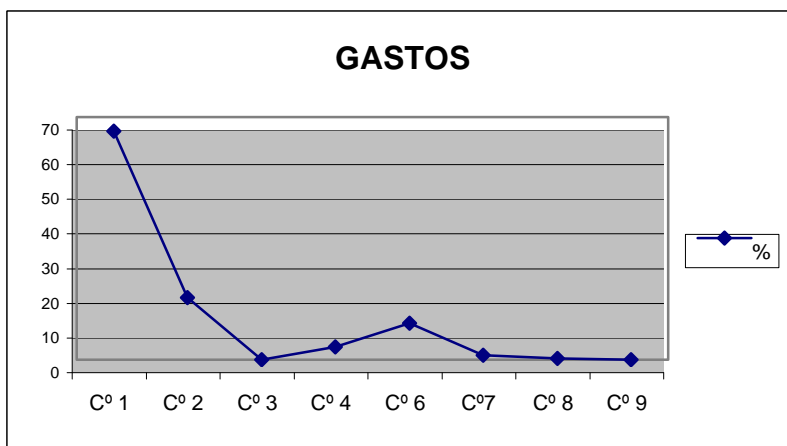
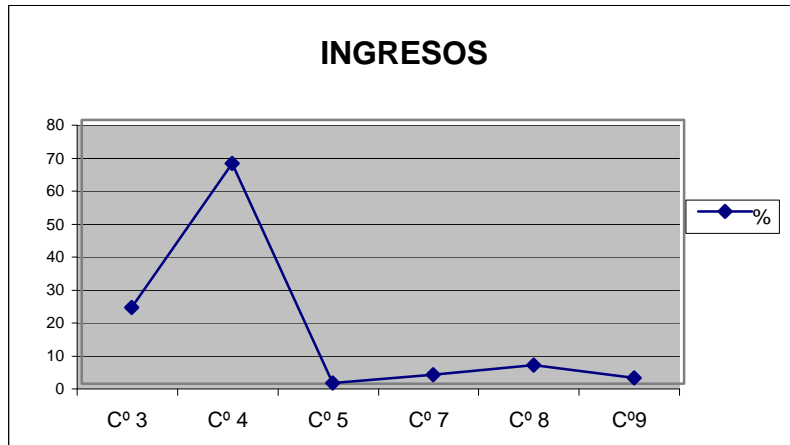



ESTADOS DETALLADOS DE INGRESOS Y GASTOS
PRESUPUESTO 2007

PRESUPUESTO GENERAL 2007

RESUMEN DEL PRESUPUESTO DE INGRESOS (Por artículos)

ARTICULO	EXPLICACIÓN DEL INGRESO	IMPORTE
31	Precios Públicos	15.453.000
32	Otros ingresos procedentes de prestación de servicios	2.909.061
33	Venta de bienes	127.400
38	Reintegros de operaciones corrientes	20.000
39	Otros ingresos	50.000
	TOTAL CAPITULO 3	18.559.461
40	Transferencias corrientes de la Administración Regional	57.660.895
41	Transferencias corrientes de la Administración del Estado	1.257.360
44	Transferencias corrientes de Empresas Públicas y otros Entes Públicos	62.700
46	Transferencias corrientes de Corporaciones Locales	49.020
48	Transferencias corrientes de familias e instituciones sin fines de lucro	991.513
49	Transferencias corrientes del exterior	5.600
	TOTAL CAPITULO 4	60.027.088
52	Intereses de depósitos	1.000
54	Renta de bienes inmuebles	60.000
55	Productos de concesiones y aprovechamientos especiales	127.000
	TOTAL CAPITULO 5	188.000
70	Transferencias de capital de la Administración Regional	3.265.555
71	Transferencias de capital de la Administración del Estado	1.116.274
76	Transferencias de capital de Corporaciones Locales	315.864
77	Transferencias de capital de Empresas Privadas	17.505
78	Transferencias de capital de Familias a Instituciones sin fines de lucro	672.351
79	Transferencias de capital del Exterior	2.300.306
	TOTAL CAPITULO 7	7.687.855
83	Reintegros de préstamos concedidos fuera del sector público	300.000
87	Remanente de Tesorería	1.881.150
	TOTAL CAPITULO 8	2.181.150
91	Préstamos recibidos	1.810.771
	TOTAL CAPITULO 9	1.810.771
	TOTAL PRESUPUESTO DE INGRESOS	90.454.325

PRESUPUESTO GENERAL DE 2007

CONCEPTO	EXPLICACION DEL INGRESO	TOTAL PREVISIONES		
			CONCEPTO	ARTICULO
		PARTIDA	SUBCONCEPTO	CAPITULO
	CAP. 3.- TASAS, PRECIOS PUBLICOS Y OTROS INGRESOS			18.559.461
	Art.-31 Precios Públicos			15.453.000
310	Matriculas, expedición de títulos y otros servicios administrativos referidos a enseñanzas oficiales		13.800.000	
	00. Derechos de matrícula 1º y 2º ciclo	9.500.000		
	01. Derechos de matrícula tercer ciclo	500.000		
	02. Compensación matrículas de becarios	3.000.000		
	03. Compensación matrículas de familias numerosas	300.000		
	09. Otros precios públicos por servicios administrativos	500.000		
318	Matriculas, expedición de títulos y otros servicios administrativos referidos a enseñanzas propias		1.653.000	
	01. Títulos Propios	45.000		
	02. Master	300.000		
	03. Cursos	1.308.000		
	Art.-32 Otros ingresos procedentes de prestación de servicios			2.909.061
327	Educación		2.909.061	
	01. Derechos por servicios deportivos, sociales y culturales		89.000	
	02. Derechos de alojamiento, restauración y residencia		426.861	
	03. Ingresos por contratos art. 83 LOU y otros servicios de investigación		1.786.229	
	03.01. Contratos Art. 83 LOU	1.536.229		
	03.02. Otros servicios de investigación	250.000		
	09. Otros ingresos procedentes de prestación de servicios		606.971	
	09.01. Biblioteca universitaria	23.200		
	09.03. Granja Universidad	120.000		
	09.04. Consulta pública Facultad de Veterinaria	100.000		
	09.05. Cursos	100.000		
	09.07. Imprenta, dibujo y fotografía	85.000		
	09.99. Otros	178.771		
	Art. 33- Venta de bienes			127.400
330	Venta de publicaciones		65.000	
332	Venta de fotocopias y otros productos de reprografía		2.000	
334	Venta de productos agropecuarios		10.400	
339	Venta de otros bienes		50.000	
	00. Venta productos tienda		50.000	
	Art.38.-Reintegros de operaciones corrientes			20.000
380	De ejercicios cerrados		20.000	
	Art. 39- Otros ingresos			50.000
399	Ingresos diversos		50.000	

PRESUPUESTO GENERAL DE 2007

CONCEPTO	EXPLICACION DEL INGRESO	TOTAL PREVISIONES		
			CONCEPTO	ARTICULO
		PARTIDA	SUBCONCEPTO	CAPITULO
	CAP.-4 TRANSFERENCIAS CORRIENTES			60.027.088
	Art.-40.- De la Administración de Regional			57.660.895
400	De la Consejería de Cultura		173.500	
402	De la Consejería de Industria, Comercio y Turismo		307.000	
403	De la Consejería de Agricultura		1.270	
407	De la Consejería de Educación		57.179.125	
	01. Transf. De la J.C.y.L. Financiación básica	50.000.000		
	09. Otras transferencias	7.179.125		
	Art. 41.- De la Administración del Estado			1.257.360
413	Para fines especificos		1.257.360	
	Art.44.- De Empresas Públicas y otros entes públicos			62.700
441	De otros entes publicos		62.700	
	Art. 46.- De Corporaciones Locales			49.020
461	Por Convenios		49.020	
	01. De Ayuntamientos	28.020		
	02 .De Diputaciones	21.000		
	Art. 48.- De familias e instituciones sin fines de lucro			991.513
480	Caja España		991.513	
	Art. 49.- Del Exterior			5.600
498	Convenios y Programas		5.600	
	02. Otras transferencias del Exterior	5.600		
	CAP. 5.- INGRESOS PATRIMONIALES			188.000
	Art. 52.- Intereses de depósito			1.000
520	Intereses de cuentas bancarias		1.000	

PRESUPUESTO GENERAL DE 2007

CONCEPTO	EXPLICACION DEL INGRESO	TOTAL PREVISIONES		
			CONCEPTO	ARTICULO
		PARTIDA	SUBCONCEPTO	CAPITULO
540	Art. 54.- Rentas de bienes inmuebles Alquileres y productos de inmuebles 02. Otras instalaciones universitarias		60.000	60.000
550	Art. 55.- Productos de concesiones y aprovechamientos especiales De concesiones administrativas		127.000	127.000
	CAP. 7.- TRANSFERENCIAS DE CAPITAL			7.687.855
706	Art.70.- De la Administración Regional De la Consejería de Medio ambiente 02. Para Investigación		22.464	3.265.555
707	De la Consejería de Educación 01. Para inversiones 02. Para Investigación 03. Programa Feder		3.243.091	
712	Art.71.-De la Administración del Estado De la Administración del Estado		1.116.274	1.116.274
760	Art. 76.- De Corporaciones Locales De Ayuntamientos 01. Ayuntamiento de León		3.136	315.864
761	De Diputaciones y Cabildos Insulares 01. Diputación de León		312.728	
770	Art. 77.- De empresas Privadas De Empresas Privadas		17.505	17.505
780	Art. 78.- De familias e instituciones sin fines de lucro Caja España		672.351	672.351
791	Art. 79.-Del Exterior Del Fondo Europeo de Desarrollo Regional 01. Para inversiones		2.060.406	2.300.306
798	Convenios y Programas		239.900	

PRESUPUESTO GENERAL DE 2007

CONCEPTO	EXPLICACION DEL INGRESO	TOTAL PREVISIONES		
			CONCEPTO	ARTICULO
		PARTIDA	SUBCONCEPTO	CAPITULO
	CAP. 8.- ACTIVOS FINANCIEROS			2.181.150
	Art. 83.- Reintegro de préstamos concedidos fuera del Sector Público			300.000
830	A corto plazo		50.000	
	01. Al personal	50.000		
831	A largo plazo		250.000	
	01. Al personal	250.000		
	Art. 87.- Remanentes de Tesorería			1.881.150
870	Remanentes de Tesorería		1.881.150	
	00.Remanete de tesorería afectado	1.881.150		
	CAP.9.-PASIVOS FINANCIEROS			1.810.771
	ART.91.-Préstamos recibidos			1.810.771
910	Anticipos reembolsables.FEDER		1.810.771	
	TOTAL PRESUPUESTO DE INGRESOS			90.454.325

PRESUPUESTO GENERAL DE 2007

RESUMEN PRESUPUESTO DE GASTOS (Por Programas y Artículos)

UNIVERSIDAD DE LEON

ART	EXPLICACION	PROGRAMAS						TOTAL
		322B01	322B02	322B03	324A01	336A01	463A01	
	CAP. 1.- GASTOS DE PERSONAL							
11	Personal eventual	38.000						38.000
12	Funcionarios	34.594.061			4.991			34.599.052
13	Laboral fijo	7.071.708			79.555			7.151.263
14	Laboral eventual	4.628.750						4.628.750
15	Otro personal	249.742						249.742
16	Incentivos al rendimiento	1.543.219						1.543.219
17	Cuotas y prestaciones a cargo del empleador	5.487.615			24.472			5.512.087
18	Gastos sociales	264.480						264.480
	TOTAL CAPITULO 1	53.877.575			109.018			53.986.593
	CAP.2.- GASTOS CORRIENTES EN BIENES Y SERVICIOS							
20	Arrendamientos y Cánones	292.950				300		293.250
21	Reparaciones, mantenimiento y conservación	1.405.000			44.000	200	175.000	1.624.200
22	Material, suministros y otros	12.418.840	51.152		398.165	396.500	415.538	13.680.195
23	Indemnizaciones por razón del servicio	500.000						500.000
24	Gastos de publicaciones	200.000						200.000
	TOTAL CAPITULO 2	14.816.790	51.152		442.165	397.000	590.538	16.297.645
	CAP. 3.- GASTOS FINANCIEROS							
31	De prestamos en moneda nacional	100.000						100.000
35	Intereses de demora y otros gastos financieros	20.000						20.000
	TOTAL CAPITULO 3	120.000						120.000
	CAP. 4.- TRANSFERENCIAS CORRIENTES							
48	A familias e instituciones sin fines de lucro	149.900	700.429	644.243		155.000	2.279.141	3.928.713
49	Al exterior		98.150					98.150
	TOTAL CAPITULO 4	149.900	798.579	644.243		155.000	2.279.141	4.026.863
	CAP.6.- INVERSIONES REALES							
62	inv.nueva.asociada al func.operativo de los serv.	4.216.959			6.000		161.000	4.383.959
64	Inversiones de carácter inmaterial	488.484						488.484
69	Investigación realizada por las universidades						7.624.692	7.624.692
	TOTAL CAPITULO 6	4.705.443			6.000		7.785.692	12.497.135
	CAP.7.- TRANSFERENCIAS DE CAPITAL							
78	A familias e instituciones sin fines de lucro	1.000.000						1.000.000
	TOTAL CAPITULO 7	1.000.000						1.000.000
	CAP. 8.- ACTIVOS FINANCIEROS							
83	Concesión de prestamos fuera del Sector Público	300.000						300.000
	TOTAL CAPITULO 8	300.000						300.000
	CAP. 9.- PASIVOS FINANCIEROS							
91	Amortización de prestamos en moneda nacional	32.082					2.194.007	2.226.089
	TOTAL CAPITULO 9	32.082					2.194.007	2.226.089
	TOTAL	75.001.790	849.731	644.243	557.183	552.000	12.849.378	90.454.325

PRESUPUESTO GENERAL DE 2007

PROGRAMA 322B01 - Enseñanzas Universitarias

CONCEPTO	EXPLICACION DEL GASTO	TOTAL DOTACIONES		
			CONCEPTO	ARTICULO
		PARTIDA	SUBCONCEPTO	CAPITULO
	CAP. 1.- GASTOS DE PERSONAL			53.877.575
	Ar.11.- Personal eventual			38.000
110	Retribuciones básicas 00. retribuciones básicas		15.580	
		15.580		
111	Otras remuneraciones 00. Otras remuneraciones		22.420	
		22.420		
	Art. 12.- Funcionarios			34.594.061
120	Retribuciones básicas 01. Personal Docente 02. Personal de Administración y Servicios		14.679.700	
		12.123.455		
		2.556.245		
121	Retribuciones complementarias 01. Personal Docente 02. Personal de Administración y Servicios		19.914.361	
		16.741.266		
		3.173.095		
	Art. 13.- Laboral Fijo			7.071.708
130	Retribuciones básicas del personal laboral fijo 01. Personal Docente 02. Personal de Administración y Servicios		6.205.495	
		817.004		
		5.388.491		
131	Retribuciones complementarias personal laboral fijo 02. Personal de Administración y Servicios		866.213	
		866.213		
	Art. 14.- Laboral Eventual			4.628.750
140	Retribuciones básicas del personal laboral eventual 01. Personal Docente 02. Personal de Administración y Servicios		4.585.427	
		3.244.348		
		1.341.079		
141	Retribuciones complementarias p. laboral eventual 01. Personal Docente		43.323	
		43.322		
	Art. 15.- Otro personal			249.742
150	Contratos administrativos		249.742	
	Art. 16.- Incentivos al rendimiento			1.543.219
160	Productividad		1.534.062	
161	Gratificaciones		9.157	

PRESUPUESTO GENERAL DE 2007

PROGRAMA 322B01 - Enseñanzas Universitarias

CONCEPTO	EXPLICACION DEL GASTO	TOTAL DOTACIONES		
			CONCEPTO	ARTICULO
		PARTIDA	SUBCONCEPTO	CAPITULO
	Art. 17.-Cuotas y prestaciones a cargo del empleador			5.487.615
170	Seguridad Social personal laboral		3.743.310	
171	Seguridad social personal no laboral		1.744.305	
	Art. 18.-Gastos sociales			264.480
180	Formación y perfeccionamiento del personal		70.000	
181	Fondo de acción social		105.040	
187	Compensacion precios publicos matricula		89.440	
	CAP. 2.- GASTOS CORRIENTES EN BIENES Y SERVICIOS			14.816.790
	Art. 20.- Arrendamientos y cánones			292.950
203	Arrendamientos de maquinaria, instalaciones y utillaje		210.000	
204	Arrendamientos de material de transporte		58.000	
205	Arrendamientos de mobiliario y enseres		1.950	
206	Arrendamientos de equipos para procesos de información		13.000	
208	Arrendamientos de otro inmovilizado material		10.000	
	Art. 21.- Reparaciones, mantenimiento y conservación			1.405.000
212	Edificios y otras construcciones		585.000	
213	Maquinaria, instalaciones y utillaje		312.000	
214	Elementos de transporte		8.000	
215	Mobiliario y enseres		50.000	
216	Equipos para procesos de información		450.000	
	Art. 22.- Material, suministros y otros			12.418.840
220	Material de oficina		811.000	
	00. Ordinario no inventariable		156.000	
	01. Prensa, revistas, libros y otras publicaciones		445.000	
	02. Material informatico no inventariable		210.000	

PRESUPUESTO GENERAL DE 2007

PROGRAMA 322B01- Enseñanzas Universitarias

CONCEPTO	EXPLICACION DEL GASTO	TOTAL DOTACIONES		
			CONCEPTO	ARTICULO
		PARTIDA	SUBCONCEPTO	CAPITULO
221	Suministros		2.214.410	
	00. Energía eléctrica		935.000	
	01. Agua		118.000	
	02. Gas y calefacción		578.000	
	03. Combustible y otros para vehiculos		27.000	
	04. Vestuario		1.000	
	05. Productos alimenticios		6.000	
	06. Productos farmacéuticos		35.000	
	11. Suministros de repuestos de maquinaria, utillaje y elementos de transporte		60.000	
	12. Suministros de material electrónico, electrico y de comunicaciones		45.000	
	17. Material de laboratorio		155.000	
	25. Suministros Tienda			
	99. Otros suministros		254.410	
222	Comunicaciones		676.000	
	00. Telefónicas		580.000	
	01. Postales y telegraficas		95.000	
	02. Informáticas		1.000	
223	Transportes		131.000	
224	Primas de seguros		65.000	
225	Tributos		50.000	
226	Gastos diversos		2.446.500	
	01. Atenciones protocolarias y representativas		165.000	
	02. Publicidad y propaganda		346.500	
	03. Jurídicos y contenciosos		80.000	
	06. Reuniones, conferencias y cursos		1.784.000	
	06.01 Reuniones y conferencias	119.000		
	06.02 Cursos	1.365.000		
	06.03. Master	300.000		
	99. Otros		71.000	
227	Trabajos realizados por otras empresas y profesionales		6.024.930	
	00. Limpieza y aseo		2.435.000	
	01. Seguridad		780.000	
	05. Procesos electorales		1.000	
	06. Estudios y trabajos técnicos		2.758.930	
	99. Otros		50.000	

PRESUPUESTO GENERAL DE 2007

PROGRAMA 322B01 - Enseñanzas Universitarias

CONCEPTO	EXPLICACION DEL GASTO	TOTAL DOTACIONES		
			CONCEPTO	ARTICULO
		PARTIDA	SUBCONCEPTO	CAPITULO
	Art. 23.- Indemnizaciones por razón de servicio			500.000
230	Dietas		140.000	
231	Locomoción		160.000	
233	Otras indemnizaciones		200.000	
	Art. 24.- Gastos de publicaciones			200.000
240	Gastos de edición y distribución		200.000	
	CAP. 3.- GASTOS FINANCIEROS			120.000
	Art. 31.-De prestamos en moneda nacional			100.000
310	Intereses		100.000	
	Art. 35.- Intereses de demora y otros gastos financieros			20.000
350	Intereses de demora		20.000	
	CAP. 4.- TRANSFERENCIAS CORRIENTES			149.900 149.900
	Art. 48. A familias e instituciones sin fines de lucro		149.900	
480	A familias e instituciones sin fines de lucro			
	04. Becas y ayudas para la formacion de investigadores		79.400	
	04.03. Becas de formación	79.400		
	09. Otras becas y ayudas		70.500	
	09.01. Fundacion General de la Universidad	20.000		
	09.03. Ayudas a Congresos	44.000		
	09.04. Asuntos sociales	6.500		
	CAP. 6.- INVERSIONES REALES			4.705.443
	Art. 62.- Inversión nueva asociada al funcionamiento operativo de los servicios			4.216.959
621	Construcciones		1.613.991	
623	Maquinaria, instalaciones y utillaje		710.164	
624	Fondo bibliografico		483.340	
626	Mobiliario		201.800	
627	Equipos para procesos de información		1.182.624	
629	Otro inmovilizado material		25.040	

PRESUPUESTO GENERAL DE 2007

PROGRAMA 322B01 - Enseñanzas Universitarias

CONCEPTO	EXPLICACION DEL GASTO	TOTAL DOTACIONES		
			CONCEPTO	ARTICULO
		PARTIDA	SUBCONCEPTO	CAPITULO
	Ar. 64.- Gastos de inversiones de carácter inmaterial			488.484
645	Aplicaciones informaticas		488.484	
	CAP.7.- TRANSFERENCIAS DE CAPITAL			1.000.000
	Art.78.-A familias e instituciones sin fines de lucro			1.000.000
780	A familias e instituciones sin fines de lucro 04. Fundación hospital general veterinario		1.000.000	
		1.000.000		
	CAP. 8.- ACTIVOS FINANCIEROS			300.000
	Art. 83.- Concesión de préstamos fuera del Sector Público			300.000
830	Préstamos a corto plazo 01. Anticipos al personal		50.000	
		50.000		
831	Préstamos a largo plazo 01. Anticipos al personal		250.000	
		250.000		
	CAP. 9.- PASIVOS FINANCIEROS			32.082
	Art. 91.- Amortización de prestamos en moneda nacional			32.082
911	Amortizacion de prestamos en moneda nacional 00. Amortización de prestamos a largo plazo		32.082	
		32.082		
	TOTAL PROGRAMA 322B01			75.001.790

PRESUPUESTO GENERAL DE 2007

PROGRAMA 322B02 - Cooperación, Promoción y Difusión Cultural en el Exterior

CONCEPTO	EXPLICACION DEL GASTO	TOTAL DOTACIONES		
			CONCEPTO	ARTICULO
		PARTIDA	SUBCONCEPTO	CAPITULO
	CAP. 2.- GASTOS CORRIENTES EN BIENES Y SERVICIOS			51.152
	Art. 22.- Material, suministros y otros			51.152
220	Material de Oficina		3.700	
	00. Ordinario no inventariable		2.500	
	01. Prensa, revistas, libros y otras publicaciones		200	
	02. Material informático no inventariable		1.000	
226	Gastos diversos		46.052	
	01. Atenciones protocolarias y representativas		16.500	
	02. Publicidad y propaganda		600	
	06. Reuniones, conferencias y cursos		26.152	
	06.01. Reuniones y conferencias	4.000		
	06.02 Cursos	22.152		
	99. Otros		2.800	
227	Trabajos realizados por otras empresas y profesionales		1.400	
	06. Estudios y trabajos técnicos		1.400	
	CAP. 4.- TRANSFERENCIAS CORRIENTES			798.579
	Art. 48.- A familias e instituciones sin fines de lucro			700.429
480	A familias e instituciones sin fines de lucro		700.429	
	05. Becas para fomentar la movilidad e intercambio de estudiantes		700.429	
	05.00. Programa ERASMUS	514.654		
	05.02. Intercampus	93.000		
	05.09. Otras	92.775		
	Art. 49.- Al Exterior		98.150	98.150
490	A la Unión Europea		23.300	
491	Otros		74.850	
	TOTAL PROGRAMA 322B02			849.731

PRESUPUESTO GENERAL DE 2007

PROGRAMA 322B03 - Becas y Ayudas a Estudiantes

CONCEPTO	EXPLICACION DEL GASTO	TOTAL DOTACIONES		
		CONCEPTO		ARTICULO
		PARTIDA	SUBCONCEPTO	CAPITULO
	CAP. 4.- TRANSFERENCIAS CORRIENTES			644.243
	Art. 48.- A familias e instituciones sin fines de lucro			644.243
480	A familias e instituciones sin fines de lucro		644.243	
	01. Becas y ayudas a los estudiantes		87.635	
	01.01. Ayudas a Asociaciones, Juntas de Estudiantes y Delegaciones de Centros	87.635		
	02. Becas de colaboracion para alumnos no titulados		297.608	
	03. Becas y ayudas para la inserción en la vida laboral		259.000	
	03.00. Prácticas en alternancia	207.000		
	03.01. Practicas de cooperación educativa	52.000		
	TOTAL PROGRAMA 322B03			644.243

PRESUPUESTO GENERAL DE 2007

PROGRAMA 324A01- Servicios Complementarios de la Enseñanza

CONCEPTO	EXPLICACION DEL GASTO	TOTAL DOTACIONES		
			CONCEPTO	ARTICULO
		PARTIDA	SUBCONCEPTO	CAPITULO
	CAP. 1.- GASTOS DE PERSONAL			109.018
	Art.12.-Funcionarios			4.991
120	Retribuciones básicas 01. Personal Docente		4.991	
	Art. 13.- Laborales			79.555
130	Retribuciones básicas del personal laboral fijo 02. Personal de Administración y Servicios		71.769	
131	Retribuciones complementarias personal laboral fijo 02. Personal de Administración y Servicios		7.786	
	Art. 17.-Cuotas y prestaciones a cargo del empleador			24.472
170	Seguridad social personal laboral		24.472	
	CAP. 2.- GASTOS CORRIENTES EN BIENES Y SERVICIOS			442.165
	Art. 21.-Reparaciones, mantenimiento y conservación			44.000
212	Edificios y otras construcciones		25.000	
213	Maquinaria, instalaciones y utillaje		7.000	
215	Mobiliario y enseres		12.000	
	Art. 22.- Material, suministros y otros			398.165
220	Material de oficina		4.350	
	00. Ordinario no inventariable		750	
	01. Prensa, revistas, libros y otras publicaciones		2.800	
	02. Material informatico no inventariable		800	

PRESUPUESTO GENERAL DE 2007

PROGRAMA 324A01- Servicios Complementarios de la Enseñanza

CONCEPTO	EXPLICACION DEL GASTO	TOTAL DOTACIONES (Euros)		
			CONCEPTO	ARTICULO
		PARTIDA	SUBCONCEPTO	CAPITULO
221	Suministros		56.100	
	00. Energía eléctrica		18.000	
	01. Agua		13.000	
	02. Gas y calefacción		20.000	
	08. Suministros de material deportivo, didáctico y cultural		500	
	12. Suministros de material electrónico, eléctrico y de comunicaciones		600	
	99. Otros suministros		4.000	
222	Comunicaciones		1.190	
	00. Telefónicas		1.000	
	01. Postales y telegráficas		190	
223	Transportes		100	
225	Tributos		4.000	
226	Gastos diversos		6.300	
	01. Atenciones protocolarias y representativas		2.100	
	02. Publicidad y propaganda		300	
	06. Reuniones, conferencias y cursos		900	
	06.01. Reuniones y conferencias	900		
	99. Otros		3.000	
227	Trabajos realizados por otras empresas y profesionales		326.125	
	00. Limpieza y aseo		107.000	
	01. Seguridad		33.700	
	06. Estudios y trabajos técnicos		185.425	
	CAP.6.-INVERSIONES REALES			6.000
	Art.62.-Inversión nueva asociada al funcionamiento operativo de los servicios.			6.000
626	Mobiliario		6.000	
	TOTAL PROGRAMA 324A01			557.183

PRESUPUESTO GENERAL DE 2007

PROGRAMA 336A01- Fomento y apoyo de las Actividades Deportivas

CONCEPTO	EXPLICACION DEL GASTO	TOTAL DOTACIONES		
			CONCEPTO	ARTICULO
		PARTIDA	SUBCONCEPTO	CAPITULO
	CAP. 2.- GASTOS CORRIENTES EN BIENES Y SERVICIOS			397.000
	Art. 20.- Arrendamientos y Cánones			300
202	Arrendamientos de edificios y otras construcciones		100	
203	Arrendamientos de maquinaria, instalaciones y utillaje		200	
	Art.21.-Reparaciones, mantenimiento y conservacion			200
213	Maquinaria, instalaciones y utillaje		200	
	Art. 22.- Material, suministros y otros			396.500
220	Material de oficina		3.000	
	00.Ordinario no inventariable		1.000	
	01. Prensa, revistas, libros y otras publicaciones		1.000	
	02. Material Informático no inventariable		1.000	
221	Suministros		92.500	
	00. Energía electrica		17.000	
	02. Gas y calefacción		18.000	
	03. Combustible y otros para vehiculos		1.000	
	06. Productos farmacéuticos		1.500	
	08. Suministros de material deportivo, didáctico y cultural		53.000	
	11. Suministros de repuestos de maquinaria, utillaje y elementos de transporte		1.000	
	99. Otros suministros		1.000	
223	Transportes		46.000	
224	Primas de seguros		1.500	
226	Gastos diversos		127.500	
	02. Publicidad y propaganda		2.500	
	06. Reuniones, conferencias y cursos		1.000	
	06.01 Reuniones y conferencias	1.000		
	09. Actividades culturales y deportivas		86.000	
	99. Otros		38.000	
227	Trabajos realizados por otras empresas y profesionales		126.000	
	00. Limpieza y aseo		65.000	
	06. Estudios y trabajos técnicos		60.000	
	99. Otros		1.000	

PRESUPUESTO GENERAL DE 2007

PROGRAMA 336A01- Fomento y apoyo de las Actividades Deportivas

CONCEPTO	EXPLICACION DEL GASTO	TOTAL DOTACIONES		
		PARTIDA	CONCEPTO	
			SUBCONCEPTO	ARTICULO
	CAP. 4 TRANSFERENCIAS CORRIENTES			155.000
	Art. 48.- A familias e instituciones sin fines de lucro			155.000
480	A familias e instituciones sin fines de lucro		155.000	
	09.Otras becas y ayudas			
	09.09 Otras ayudas	155.000	155.000	
	TOTAL PROGRAMA 336A01			552.000

PRESUPUESTO GENERAL DE 2007

PROGRAMA 463A01 - Investigación Científica

CONCEPTO	EXPLICACION DEL GASTO	TOTAL DOTACIONES		
			CONCEPTO	ARTICULO
		PARTIDA	SUBCONCEPTO	CAPITULO
	CAP. 2.- GASTOS CORRIENTES EN BIENES Y SERVICIOS			590.538
	Art. 21.- Reparaciones, mantenimiento y conservación			175.000
213	Maquinaria, instalaciones y utillaje		175.000	
	Art. 22.- Material, suministros y otros			415.538
220	Material de oficina		22.050	
	00.Ordinario no inventariable		2.950	
	01. Prensa, revistas, libros y otras publicaciones		6.650	
	02. Material informático no inventariable		12.450	
221	Suministros		351.381	
	00. Electricidad		86.000	
	02. Gas y calefacción		45.000	
	05. Productos alimenticios		1.500	
	11. Suministros de repuestos de maquinaria, utillaje y elementos de transporte		75.000	
	17. Material de laboratorio		74.031	
	99. Otros suministros		69.850	
222	Comunicaciones		145	
	01. Postales y telegraficas		145	
223	Transportes		1.055	
225	Tributos		2.500	
226	Gastos diversos		11.000	
	06.Reuniones, conferencias y cursos		6.000	
	06.01 Reuniones y conferencias	3.000		
	06.02. Cursos	3.000		
	99. Otros		5.000	
227	Trabajos realizados por otras empresas y profesionales		27.407	
	06. Estudios y trabajos técnicos		27.407	

PRESUPUESTO GENERAL DE 2007

PROGRAMA 463A01 - Investigación Científica

CONCEPTO	EXPLICACION DEL GASTO	TOTAL DOTACIONES		
			CONCEPTO	ARTICULO
		PARTIDA	SUBCONCEPTO	CAPITULO
	CAP. 4.- TRANSFERENCIAS CORRIENTES			2.279.141
	Art. 48.- A familias e instituciones sin fines de lucro			2.279.141
480	A familias e instituciones sin fines de lucro		2.279.141	
	04 Becas y ayudas para la formación de investigadores		2.094.641	
	04.00. Estancias cortas de becarios	45.000		
	04.01. Ayudas a tesis doctorales	6.000		
	04.02. Personal en formación. Universidad	573.000		
	04.03. Becas de formación	42.000		
	04.06. Personal en formación. Ministerio	927.693		
	04.07. Personal en formación. Junta de Castilla y León	500.948		
	07. Ayudas para fomentar la movilidad del profesorado		178.000	
	07.00. Bolsas de estudio Profesorado	128.000		
	07.01. Estancias cortas de profesorado	50.000		
	09. Otras becas y ayudas		6.500	
	09.05. Promoción de proyectos y contratos	6.500		
	CAP. 6.- INVERSIONES REALES			7.785.692
	Art. 62.- Inversión nueva asociada al funcionamiento operativo de los servicios			161.000
623	Maquinaria, instalaciones y utillaje		161.000	
	Ar. 69.- Investigación realizada por las Universidades			7.624.692
691	Investigación propia		404.692	
	00. Ayudas a proyectos e incorporación de nuevos profesores		25.340	
	01 Programa general de investigación		379.352	
692	Proyectos de investigación		4.000.000	
	01 Año en curso		3.500.000	
	03 Retención gastos generales		500.000	
693	Investigación a través de contratos		2.220.000	
	01 Año en curso		2.000.000	
	03 Retención gastos generales		220.000	
694	Investigación a través de convenios		1.000.000	
	01 Año en curso		900.000	
	03 Retención gastos generales		100.000	

PRESUPUESTO GENERAL DE 2007

PROGRAMA 463A01 - Investigación Científica

CONCEPTO	EXPLICACION DEL GASTO	TOTAL DOTACIONES		
			CONCEPTO	ARTICULO
		PARTIDA	SUBCONCEPTO	CAPITULO
	CAP. 9.- PASIVOS FINANCIEROS			2.194.007
	Art. 91.- Amortización de prestamos en moneda nacional			2.194.007
912	Amortización de préstamos. Anticipos FEDER I + D para infraestructuras		2.060.406	
913	Amortización de préstamos. Préstamos reembolsables FEDER		133.601	
	TOTAL PROGRAMA 463A01			12.849.378

PRESUPUESTO GENERAL DE 2007

Consejo Social

CONCEPTO	EXPLICACION-GASTOS- PROGRAMA 322B01	IMPORTE €
220.00	Material de oficina ordinario no inventariable	2.000
220.01	Prensa, revistas, libros y otras publicaciones	3.000
220.02	Material informático no inventariable	1.500
221.99	Otros suministros	1.000
223	Transportes	5.000
226.01	Atenciones protocolarias y representativas	12.000
226.06.01	Reuniones y conferencias	12.500
227.06	Estudios y trabajos técnicos	20.000
230	Dietas	7.000
231	Locomoción	7.000
233	Otras indemnizaciones	19.000
629	Otro inmovilizado material	5.000
	TOTAL	95.000



DISTRIBUCION DE LOS GASTOS EN LOS SERVICIOS DE INVESTIGACION E INSTITUTOS

EJERCICIO PRESUPUESTARIO 2007

SERVICIOS DE INVESTIGACION						INSTITUTOS								
	I.RADIATIVA	MICROSCOPI	ANIMALARIO	CARTOGRAFI	L.T.I.	TRADUCCION	TECN ANAT	M.AMBIENTE	SAN.AN.Y DE	T.ALIMENTOS	B.M. GENOM	BIOMED	HUMANIDADE	E.MEDIEVAL
CREDITO														
213	200,00 €	1.000,00 €	1.500,00 €	1.500,00 €	500,00 €	0,00 €	100,00 €	100,00 €	100,00 €	500,00 €	250,00 €	1.000,00	0,00	0,00 €
220,00	100,00 €	200,00 €	200,00 €	200,00 €	100,00 €	100,00 €	100,00 €	500,00 €	0,00 €	500,00 €	0,00 €	150,00	400,00	400,00 €
220,01	100,00 €	300,00 €		500,00 €	200,00 €	250,00 €	100,00 €	0,00 €	0,00 €	200,00 €	0,00 €	0,00	2.500,00	2.500,00 €
220,02	300,00 €	2.650,00 €		7.000,00 €	100,00 €	0,00 €	0,00 €	100,00 €	400,00 €	400,00 €	0,00 €	500,00	500,00	500,00 €
221,11	2.000,00 €	600,00 €	200,00 €	400,00 €	400,00 €	0,00 €	0,00 €	900,00 €	270,00 €	150,00 €	100,00 €	350,00	0,00	0,00 €
221,17	7.108,00 €	5.565,00 €	2.500,00 €	0,00 €	36.408,00 €	0,00 €	4.000,00 €	3.250,00 €	4.700,00 €	2.500,00 €	5.000,00 €	3.000,00	0,00	0,00 €
221,99	2.700,00 €	18.565,00 €	23.635,00 €	200,00 €	18.400,00 €	0,00 €	1.500,00 €	1.000,00 €	300,00 €	1.200,00 €	600,00 €	750,00	500,00	500,00 €
222,01	100,00 €	25,00 €	0,00 €	0,00 €	20,00 €	0,00 €	0,00 €	0,00 €	0,00 €	0,00 €	0,00 €	0,00	0,00	0,00 €
223	300,00 €	75,00 €	0,00 €	80,00 €	100,00 €	50,00 €	100,00 €	0,00 €	50,00 €	50,00 €	50,00 €	0,00	100,00	100,00 €
225,00	2.500,00 €	0,00 €	0,00 €	0,00 €	0,00 €	0,00 €	0,00 €	0,00 €	0,00 €	0,00 €	0,00 €	0,00	0,00	0,00 €
226,99	100,00 €	100,00 €	0,00 €	200,00 €	50,00 €	0,00 €	0,00 €	0,00 €	0,00 €	0,00 €	0,00 €	0,00	0,00	0,00 €
227,06	5.500,00 €	300,00 €	100,00 €	3.000,00 €	250,00 €	12.585,00 €	592,00 €	150,00 €	180,00 €	500,00 €	0,00 €	250,00	2.000,00	2.000,00 €
TOTAL	21.008,00 €	29.380,00 €	28.135,00 €	13.080,00 €	56.528,00 €	12.985,00 €	6.492,00 €	6.000,00 €	6.000,00 €	6.000,00 €	6.000,00 €	6.000,00	6.000,00 €	6.000,00 €

		TOTALES
213		6.750,00 €
220,00	2.950,00 €	
220,01	6.650,00 €	
220,02	12.450,00 €	
220		22.050,00 €
221,11	5.370,00 €	
221,17	74.031,00 €	
221,99	69.850,00 €	
221		149.251,00 €
222,01	145,00 €	145,00 €
223	1.055,00 €	1.055,00 €
225,00	2.500,00 €	2.500,00 €
226,99	450,00 €	450,00 €
227,06	27.407,00 €	27.407,00 €
TOTAL		209.608,00 €



REPARTO DE ACTIVIDAD ACADÉMICA 2007
PRIMER Y SEGUNDO CICLO

REPARTO DE LA ACTIVIDAD ACADÉMICA. CRITERIOS GENERALES

Anualmente el Presupuesto de la Universidad de León fija el importe global del gasto de actividad académica con el fin de financiar los gastos que por este concepto se produzcan en Centros y Departamentos en la docencia correspondiente al primer y segundo ciclo, y en los Departamentos por la docencia del tercer ciclo.

El reparto de la actividad académica del año natural (enero 2007 - diciembre 2007) se realiza a partir de los datos (alumnos, créditos, etc.) del periodo docente (septiembre 2006 – junio 2007), teniendo en cuenta que no coincide el curso académico con el ejercicio presupuestario.

TOTAL ACTIVIDAD ACADÉMICA 2007	1.680.973,42 €
Direcciones Unidades Administrativas y Bibliotecas	52.757,88 €
Programas Asignaturas	16.373,10 €
Centros. Fijo + Variable	483.552,75 €
<hr/>	
TOTAL CENTROS.....	552.683,73 €
TOTAL DEPARTAMENTOS	1.128.289,69 €

Las cantidades correspondientes a los Centros también pueden calcularse como el 30% de (1.680.973,42 – 52.757,88 – 16.373,10)

Las cantidades correspondientes a los Departamentos también pueden calcularse como el 70% de (1.680.973,42 – 52.757,88 – 16.373,10)

DESGLOSE DEL REPARTO DE LA ACTIVIDAD ACADÉMICA POR CENTROS

Los Centros globalmente percibirán cantidades de actividad académica por los siguientes conceptos e importes:

Direcciones Unidades Administrativas y Bibliotecas	52.757,88 €
Programas Asignaturas	16.373,10 €
Centros (Fijo + Variable).....	483.552,75 €

Cada centro percibirá actividad académica por los siguientes importes:

Direcciones Unidades Administrativas y Bibliotecas / Número de centros = $52.757,87 / 12 = 4.396,49$ €
Programas Asignaturas en función del número de matrículas realizadas por los alumnos en el Centro (16.373,10 €)
Cantidad fija de $11.033,39 * 1,02 = 11.254,06$ € que se incrementará en un 50% para los centros de E.S.T.I.A., E.U.Ing.Mínera y E.U.CC.Salud
La parte correspondiente en función del número de alumnos, créditos y grado de experimentalidad (*)

(*) Para ello se tiene en cuenta la recaudación de cada titulación del Centro por lo que será denominada "Variable según recaudación"

La cantidad recibida por cada Centro por los conceptos de *Fijo* y *Variable según recaudación* se ha calculado considerando un 30% frente al 70 % de los Departamentos.

No obstante lo anterior, cada Centro podrá fijar anualmente otro porcentaje entre el 20 y el 30% que deberá comunicarse a la Gerencia para la elaboración de los Presupuestos Generales de cada año. El importe correspondiente a la diferencia entre el 30% y el porcentaje fijado por el Centro pasará a incorporarse a las cantidades que se destinan a financiar a los Departamentos que imparten docencia en el Centro.

TABLA 1. % RECAUDACIÓN CENTROS

	CENTRO	% RECAUDACIÓN 2007	% RECAUDACIÓN 2006	% RECAUDACIÓN 2005	% RECAUDACIÓN 2004	% RECAUDACIÓN 2003	% RECAUDACIÓN 2002	% RECAUDACIÓN 2001
1	F.VETERINARIA	9,38	9,21	8,86	9,18	9,62	9,58	9,74
2	F.CC.BIOLÓG.Y AMBIENT.	13,72	13,08	12,91	12,63	11,48	12,01	11,57
3	F.DERECHO	3,74	4,02	4,70	5,53	6,86	7,81	8,89
4	F.FILOSOFÍA Y LETRAS	4,76	4,81	4,67	5,81	7,06	8,52	9,97
5	F.CC.EC.Y EMPRESARIALES	12,58	13,03	13,65	14,01	16,45	15,94	15,56
6	F.CC.TRABAJO	2,51	2,66	2,96	3,33	3,96	4,86	5,02
7	E.SUP.ING.TEC.IND.E INF.	16,36	16,34	16,63	16,08	15,54	14,32	12,86
8	E.U.ING.TÉCNICA Y MINERA	5,20	4,87	4,53	3,69	2,48	2,83	3,37
9	ESC.SUP.ING.TEC.AGRARIA	6,83	7,44	7,84	9,21	9,60	9,62	11,61
10	F.EDUCACIÓN	9,23	9,10	8,54	6,79	6,70	6,76	7,87
11	E.UNIV.CC.SALUD	7,97	7,91	7,65	7,17	4,97	3,51	3,53
14	FCAFD	7,74	7,53	7,06	6,55	5,28	4,25	
	TOTAL	100	100	100	100	100	100	100

TABLA 2. DISTRIBUCION ACTIVIDAD ACADÉMICA SEGÚN PORCENTAJE RECAUDACION

	CENTRO	TOTAL 2007 €	TOTAL 2006 €	TOTAL 2005 €	TOTAL 2004 €	TOTAL 2003 €	TOTAL 2002 €
1	F.VETERINARIA	48.307,21	47.434,84	45.273,93	45.079,12	45.134,16	43.438,17
2	F.CC.BIOLÓG.Y AMBIENT.	63.389,90	61.311,89	59.424,45	56.842,75	51.707,73	51.419,35
3	F.DERECHO	28.509,78	29.511,29	31.172,00	33.239,11	36.465,16	38.129,87
4	F.FILOSOFÍA Y LETRAS	32.442,79	32.600,51	31.666,74	34.449,17	37.628,45	40.866,36
5	F.CC.EC.Y EMPRESARIALES	59.656,10	61.317,54	62.166,97	61.836,64	68.001,97	64.106,79
6	F.CC.TRABAJO	24.533,13	25.047,10	25.611,20	26.174,72	27.314,58	29.045,86
7	E.SUP.ING.TEC.IND.E INF.	72.006,72	71.920,67	71.458,21	67.912,16	64.334,83	58.339,58
8	E.U.ING.TÉCNICA Y MINERA	39.310,70	38.188,76	36.362,71	32.445,99	22.551,40	22.795,54
9	ESC.SUP.ING.TEC.AGRARIA	44.860,92	47.009,95	47.729,43	47.414,72	51.298,47	49.572,21
10	F.EDUCACIÓN	48.259,32	47.805,79	44.854,22	41.292,15	36.763,09	35.783,25
11	E.UNIV.CC.SALUD	48.957,96	48.767,57	46.844,27	44.180,39	35.946,26	30.225,98
14	FCAFD	42.449,19	41.767,83	39.282,60	36.734,58	31.630,56	27.374,30
	TOTAL	552.683,73	552.683,73	541.846,73	527.601,50	508.776,66	491.097,26

TABLA 3. REPARTO DE LA ACTIVIDAD ACADÉMICA PARA LOS CENTROS

	CENTRO	NUM.PROG.	Programas Asignat. €	Direcciones Unidades Adm Bibliotec.	FIJO 11.254,06€	VARIABLE	FIJO + VARIABLE 2006	TOTAL 2007 €
1	F.VETERINARIA	9.748	1.559,94	4.396,49	11.254,06	31.096,73	42.350,79	48.307,21
2	F.CC.BIOLÓG.Y AMBIENT.	13.990	2.238,77	4.396,49	11.254,06	45.500,58	56.754,64	63.389,90
3	F.DERECHO	2.899	463,92	4.396,49	11.254,06	12.395,31	23.649,37	28.509,78
4	F.FILOSOFÍA Y LETRAS	6.382	1.021,29	4.396,49	11.254,06	15.770,95	27.025,01	32.442,79
5	F.CC.EC.Y EMPRESARIALES	14.307	2.289,50	4.396,49	11.254,06	41.716,06	52.970,12	59.656,10
6	F.CC.TRABAJO	3.514	562,33	4.396,49	11.254,06	8.320,25	19.574,31	24.533,13
7	E.SUP.ING.TEC.IND.E INF.	13.152	2.104,67	4.396,49	11.254,06	54.251,50	65.505,56	72.006,72
8	E.U.ING.TÉCNICA Y MINERA	4.856	777,09	4.396,49	16.881,09	17.256,03	34.137,12	39.310,70
9	ESC.SUP.ING.TEC.AGRARIA	5.913	946,24	4.396,49	16.881,09	22.637,11	39.518,20	44.860,92
10	F.EDUCACIÓN	12.500	2.000,33	4.396,49	11.254,06	30.608,44	41.862,50	48.259,32
11	E.UNIV.CC.SALUD	7.914	1.266,45	4.396,49	16.881,09	26.413,93	43.295,02	48.957,96
14	FCAFD	7.140	1.142,59	4.396,49	11.254,06	25.656,05	36.910,11	42.449,19
	TOTAL	102.315	16.373,10	52.757,88	151.929,81	331.622,94	483.552,75	552.683,73

TABLA 4. REPARTO DE LA ACTIVIDAD ACADÉMICA PARA LOS CENTROS 2007 CON AJUSTES

	CENTRO	TOTAL 2007 30% €	- TRASPASO A DPTOS	+ CLINICOS + PRACT. ROT.	TOTAL 2007 €
1	F.VETERINARIA	48.307,21		(4) 829,40	49.136,61
2	F.CC.BIOLÓG.Y AMBIENT.	63.389,90			63.389,90
3	F.DERECHO	28.509,78	(1) 7.883,13		20.626,65
4	F.FILOSOFÍA Y LETRAS	32.442,79		(3) 119,74	32.562,53
5	F.CC.EC.Y EMPRESARIALES	59.656,10			59.656,10
6	F.CC.TRABAJO	24.533,13		(3) 308,35	24.841,48
7	E.SUP.ING.TEC.IND.E INF.	72.006,72			72.006,72
8	E.U.ING.TÉCNICA Y MINERA	39.310,70			39.310,70
9	ESC.SUP.ING.TEC.AGRARIA	44.860,92			44.860,92
10	F.EDUCACIÓN	48.259,32		(3) 2.251,80	50.511,12
11	E.UNIV.CC.SALUD	48.957,96		(2) 9.785,27	58.743,23
14	FCAFD	42.449,19		(3) 833,75	43.282,94
	TOTAL	552.683,73	7.883,13	14.128,31	558.928,91

(1)

F. DERECHO 30% = 23.649,37

F. DERECHO 20% = 15.766,24

Incremento a Dptos. con Docencia en Facultad de Derecho (dos titulaciones) = 6.685,83 + 1.197,30 = 7.883,13€

(2) Euros clínicos

(3) Practicum.

(4) Rotatorio.

DESGLOSE DEL REPARTO DE LA ACTIVIDAD ACADÉMICA POR DEPARTAMENTOS

Los Departamentos globalmente percibirán cantidades de actividad académica por los siguientes conceptos:

Departamentos 70,0% s/ 1.611.842,41	1.128.289,69 €
Parte correspondiente a la diferencia entre el 20% y el 30% que destina el Centro a los Dptos.	

Cada Departamento percibirá actividad académica por los siguientes importes:

Una cantidad fija para cada Departamento de 2.813,52 €
Una cantidad de 39,39 € por cada hora/semana cubierta de profesorado (CU: 39,39*8 €)
Las cantidades percibidas por la docencia impartida en cada titulación
Parte correspondiente a la diferencia entre el 20% y el 30% que destina el Centro a los Dptos.

ACTIVIDAD ACADÉMICA DEPARTAMENTOS	1.128.289,69 €
26 Dptos. x 2.813,52 €.....	73.151,52 €
7.105 Horas cubiertas profesorado x 39,39 €Hora	279.865,95 €
ACTIVIDAD DEPARTAMENTOS REPARTIDA POR TITULACIONES	775.272,22 €

• Cantidades percibidas por la docencia impartida en cada titulación

El total de 775.272,22 € se reparte por titulación en función del porcentaje recaudado sobre el total de la ULE.

La cantidad por Titulación será incrementada si el Centro ha establecido otro importe inferior al 30% (intervalo entre el 20% y el 30%).

Del importe calculado en el párrafo anterior se detraen las cantidades destinadas a los *Proyectos Fin de Carrera* y que se ha fijado en 55,16 € por proyecto. Los *Proyectos Fin de Carrera* que se encuentran presupuestados son los correspondientes al curso 2005 – 2006 ya que son asignados a los Departamentos correspondientes cuando se efectúa la defensa de los mismos, momento en el que se conoce por el Departamento al que será incorporada la actividad académica correspondiente.

De la cantidad obtenida se destina el 20% a partes iguales entre el número de asignaturas impartidas ese curso en la titulación.

El 80% restante se reparte en función del número de alumnos*créditos matriculados.

En el reparto del 80% anterior, los Centros podrán fijar un porcentaje o grado de experimentalidad en cada asignatura con el fin de adecuar las cantidades percibidas por este concepto a las diferentes necesidades de financiación de las asignaturas como consecuencia del distinto gasto necesario por la naturaleza de la materia.

Las asignaturas de “PRACTICUM” de la Facultad de CC.de la Educación, la Fac.CC.Actividad Física y Deporte, las asignaturas de carácter “CLÍNICO” de la E.U.Ciencias de la Salud y las de “ROTATORIO” de la Facultad de Veterinaria, serán calculadas como una asignatura más y podrán ser asignadas al Centro directamente.

PROYECTOS

	NÚMERO	IMPORTE
7 E.SUP.ING.TEC.IND.E INF.		
701 INGENIERO TECNICO INDUSTRIAL	64	3.530,24
702 INGENIERO EN INFORMATICA	49	2.702,84
703 INGENIERO INDUSTRIAL	35	1.930,60
<hr/>		
8 E.U.ING.TÉCNICA Y MINERA		
800 ING. TECNICO DE MINAS. TODAS ESPECIALIDADES	34	1.875,44
<hr/>		
9 ESC.SUP.ING.TEC.AGRARIA		
902 INGENIERO AGRONOMO	39	2.151,24
903 I.T.A. ESPEC. EN EXPLOTACIONES AGROPECUARIAS	26	1.434,16
904 I.T.A. ESPE. EN MECANI. Y CONSTRUC. RURALES	27	1.489,32
905 I.T.A. ESPE. EN INDUST.AGRARIAS Y ALIMENTA.	17	937,72
906 I.T.FORESTAL ESP. EN EXPLOTACIONES FORESTALES	31	1.709,96
907 I.T.A. ESP. EN HORTOFRUTICULTURA Y JARDINERIA	21	1.158,36

ACTIVIDAD ACADÉMICA DEPARTAMENTOS	1.128.289,69 €
+ TRASPASO DE CENTROS A DEPARTAMENTOS.....	7.883,13 €
TOTAL	1.136.172,82 €

ASIGNACION POR HORAS.....	279.865,95 €
FIJO DEPARTAMENTOS.....	73.151,52 €
PROYECTOS	18.919,88 €
VARIABLE.....	750.107,16 €
CLÍNICOS + PRACTICUM + ROTATORIO	14.128,31 €

	CENTRO - TITULACION		CDTOS TOTALES	CDTOS TOTALES PONDERADOS	ASIGNATURAS IMPARTIDAS	% S/ RECAU-DACIÓN	ACT.ACAD. VARIABLE
1	FACULTAD DE VETERINARIA						
	101	LIC.VETERINARIA	86.260,50	189.127,18	83	8,657460432	67.118,89
	103	LIC.CC.Y TECNOLOGIA ALIMENTOS	6.331,00	12.964,38	47	0,719673649	5.579,43
2	FACULTAD DE CIENCIAS BIOLÓGICOS Y AMBIENTALES						
	203	LIC. BIOLOGIA	47.866,50	139.860,00	79	8,019506520	62.173,01
	204	LIC. CIENCIAS AMBIENTALES	34.574,00	80.207,48	98	4,117971218	31.925,49
	205	BIOTECNOLOGIA	11.854,50	32.935,50	32	1,583099271	12.273,33
3	FACULTAD DE DERECHO						
	301	LIC. DERECHO	27.138,00	27.138,00	25	3,147212877	24.399,47
	302	DIP. GESTION Y ADMINISTRACION PUBLICA	4.860,00	4.860,00	29	0,590560432	4.578,45
4	FACULTAD DE FILOSOFÍA Y LETRAS						
	403	DIPLOMADO EN BIBLIOTECONOMIA Y DOCUM.	4.666,00	4.666,00	35	0,587531457	4.554,97
	404	LIC. EN GEOGRAFIA	3.723,00	3.225,00	39	0,313275987	2.428,74
	405	LIC. EN HISTORIA	12.144,00	11.370,00	67	1,152093625	8.931,86
	406	LIC. EN HISTORIA DEL ARTE	8.892,00	8.610,00	48	0,911445173	7.066,18
	407	LIC. EN FILOLOGIA HISPANICA	6.330,00	6.252,00	64	0,461566973	3.578,40
	408	LIC. EN FILOLOGIA INGLESA	12.351,00	11.976,00	51	1,182174645	9.165,07
	409	LIC. EN LINGÜÍSTICA	1.626,00	1.566,00	31	0,147599610	1.144,30
5	FACULTAD DE CIEN. ECONOMICAS Y EMPRESARIALES						
	503	LIC. ADMON Y DIRECC.EMPR.	64.167,00	64.167,00	53	7,665176264	59.425,98
	504	DIP.CC.EMPRESARIALES	30.993,00	30.993,00	38	4,034160342	31.275,72
	505	LICENCIADO EN ECONOMIA	2.268,00	2.268,00	21	0,219787018	1.703,95
	506	LIC.CC.ACTUARIALES Y FIN.	3.546,00	3.546,00	21	0,362540543	2.810,68
	507	LIC.INVESTIGAC. Y TECN.MDO	3.882,00	3.882,00	29	0,297699494	2.307,98
	FACULTAD DE CIENCIAS DEL TRABAJO						
	602	DIP. RELACIONES LABORALES	12.692,00	12.489,50	32	1,452392037	11.259,99
	603	LIC.CC.TRABAJO	11.202,00	10.986,00	35	1,056556924	8.191,19
7	ESCUELA DE INGEN. INDUSTRIAL E INFORMATICA						
	701	INGENIERO TECNICO INDUSTRIAL	56.094,00	127.920,00	32	6,445483613	49.970,04

	702	INGENIERO EN INFORMATICA	43.845,00	85.369,08	63	5,882336557	45.604,12
	703	INGENIERO INDUSTRIAL	11.266,50	25.581,00	39	1,608338996	12.469,01
	0705	INGENIERO TÉCNICO AERONÁUTICA	16.665,00	43.986,00	33	2,423234551	18.786,66
8	ESCUELA SUP. Y TEC. DE INGENIERIA.DE MINAS						
	0802	SONDEOS Y PROSPEC,MINERAS	1.476,00	1.469,79	37	0,225107251	1.745,19
	0803	EXPLORACION DE MINAS	2.814,00	2.604,57	37	0,488462599	3.786,91
	0804	INST, ELECTROMECC, MINERAS	2.497,50	2.559,57	33	0,498569282	3.865,27
	0805	REC,ENERG., COMBUS,Y EXP,	9.310,50	11.633,54	38	1,719316300	13.329,38
	0806	INGENIERO DE MINAS	6.207,00	14.236,50	26	1,213061814	9.404,53
	0807	I,T,EN TOPOGRAFIA (PONFE)	6.888,00	14.365,50	40	1,058991502	8.210,07
9	ESCUELA SUP. Y TEC. DE INGENIERIA.AGRARIA						
	902	INGENIERO AGRONOMO	9.270,00	16.599,60	38	1,623371343	12.585,55
	903	I.T.A. ESPEC. EN EXPLORACIONES AGROPECUARIAS	6.022,50	6.980,32	34	1,183418379	9.174,71
	904	I.T.A. ESPE. EN MECANI. Y CONSTRUC. RURALES	4.087,50	4.934,47	33	0,747094650	5.792,02
	905	I.T.A. ESPE. EN INDUST.AGRARIAS Y ALIMENTA.	4.738,50	7.854,30	40	0,872427003	6.763,68
	906	I.T.FORESTAL ESP. EN EXPLORACIONES FORESTALES	9.834,00	16.344,45	41	1,907942024	14.791,74
	907	I.T.A. ESP. EN HORTOFRUTICULTURA Y JARDINERIA	2.877,00	3.391,43	34	0,491905401	3.813,61
10	FACULTAD DE EDUCACIÓN						
	1002	MAESTRO EDUC, INFANTIL	13.354,50	13.042,50	52	1,420478557	11.012,58
	1003	MAESTRO EDUC, PRIMARIA	11.103,50	9.885,50	53	1,345742286	10.433,17
	1004	MAESTRO LENGUA EXTRANJERA	8.458,50	8.302,50	56	1,07788136	8.356,51
	1005	MAESTRO EDUCAC, ESPECIAL	9.536,00	9.158,00	48	1,218663407	9.447,96
	1006	MAESTRO EDUCACION FISICA	12.366,50	11.940,50	44	1,540919267	11.946,32
	1007	MAESTRO EDUCACION MUSICAL	7.503,00	7.055,91	47	0,973940998	7.550,69
	1008	MAESTRO AUDIC, Y LENGUAJE	6.223,00	6.223,00	41	0,803790620	6.231,57
	1009	LDO. EN PSICOPEDAGOGIA	8.593,50	7.351,50	28	0,848476080	6.578,00
11	ESCUELA UNIVERSITARIA CC.SALUD						
	1102	DIP.ENFERMERIA LEON	27.118,50	50.970,50	38	4,118978074	31.933,29
	1103	DIP.ENFERMERIA PONFERRADA	13.020,00	24.669,00	37	2,004866072	15.543,17
	1104	DIP. FISIOTERAPIA	12.815,50	29.828,33	42	1,841204970	14.274,35
14	FACULTAD DE C.C. ACTIVIDAD FISICA Y DEL DEPORTE						
	1401	LIC. CC. ACT. FISICA Y DEPORTIVA	52.673,50	70.353,44	75	7,736512552	59.979,03
	TOTAL		774.025,50	1.297.699,81	2.116	100	775.272,22

CENTRO - TITULACION		ACT.ACAD. VARIABLE	PROY. FIN C. +TRASP.	RESTO ACT.ACAD. VARIABLE	20% POR ASIGNAT	80% POR CDTOS. ALUMN	euros por asign	euros por cdtos
1	FACULTAD DE VETERINARIA							
101	LIC.VETERINARIA	67.118,89		67.118,89	13.423,78	53.695,11	161,73	0,28391
103	LIC.CC.Y TECNOLOGIA ALIMENTOS	5.579,43		5.579,43	1.115,89	4.463,54	23,74	0,34429
2	FACULTAD DE CIENCIAS BIOLÓGICAS Y AMBIENTALES							
203	LIC. BIOLOGIA	62.173,01		62.173,01	12.434,60	49.738,40	157,40	0,35563
204	LIC. CIENCIAS AMBIENTALES	31.925,49		31.925,49	6.385,10	25.540,39	65,15	0,31843
205	BIOTECNOLOGIA	12.273,33		12.273,33	2.454,67	9.818,66	76,71	0,29812
3	FACULTAD DE DERECHO							
301	LIC. DERECHO	24.399,47	6.685,83	31.085,30	6.217,06	24.868,24	248,68	0,91636
302	DIP. GESTION Y ADMINISTRACION PUBLICA	4.578,45	1.197,30	5.775,75	1.155,15	4.620,60	39,83	0,95074
4	FACULTAD DE FILOSOFÍA Y LETRAS							
403	DIPLOMADO EN BIBLIOTECONOMIA Y DOCUM.	4.554,97		4.554,97	910,99	3.643,97	26,03	0,78096
404	LIC. EN GEOGRAFIA	2.428,74		2.428,74	485,75	1.942,99	12,46	0,60248
405	LIC. EN HISTORIA	8.931,86		8.931,86	1.786,37	7.145,49	26,66	0,62845
406	LIC. EN HISTORIA DEL ARTE	7.066,18		7.066,18	1.413,24	5.652,94	29,44	0,65656
407	LIC. EN FILOLOGIA HISPANICA	3.578,40		3.578,40	715,68	2.862,72	11,18	0,45789
408	LIC. EN FILOLOGIA INGLESA	9.165,07		9.165,07	1.833,01	7.332,06	35,94	0,61223
409	LIC. EN LINGÜÍSTICA	1.144,30		1.144,30	228,86	915,44	7,38	0,58457
5	FACULTAD DE CIEN. ECONÓMICAS Y EMPRESARIALES							
503	LIC. ADMON Y DIRECC.EMPR.	59.425,98		59.425,98	11.885,20	47.540,79	224,25	0,74089
504	DIP.CC.EMPRESARIALES	31.275,72		31.275,72	6.255,14	25.020,58	164,61	0,8073
505	LICENCIADO EN ECONOMIA	1.703,95		1.703,95	340,79	1.363,16	16,23	0,60104
506	LIC.CC.ACTUARIALES Y FIN.	2.810,68		2.810,68	562,14	2.248,54	26,77	0,63411
507	LIC.INVESTIGAC. Y TECN.MDO	2.307,98		2.307,98	461,60	1.846,39	15,92	0,47563
6	FACULTAD DE CIENCIAS DEL TRABAJO							
602	DIP. RELACIONES LABORALES	11.259,99		11.259,99	2.252,00	9.007,99	70,37	0,72125
603	LIC.CC.TRABAJO	8.191,19		8.191,19	1.638,24	6.552,95	46,81	0,59648
7	ESCUELA DE INGEN. INDUSTRIAL E INFORMÁTICA							
701	INGENIERO TECNICO INDUSTRIAL	49.970,04	-3.530,24	46.439,80	9.287,96	37.151,84	290,25	0,29043

	702	INGENIERO EN INFORMATICA	45.604,12	-2.702,84	42.901,28	8.580,26	34.321,02	136,19	0,40203
	703	INGENIERO INDUSTRIAL	12.469,01	-1.930,60	10.538,41	2.107,68	8.430,72	54,04	0,32957
	0705	INGENIERO TÉCNICO AERONÁUTICA	18.786,66		18.786,66	3.757,33	15.029,33	113,86	0,34168
8	ESCUELA SUP. Y TEC. DE INGENIERIA.DE MINAS								
	0802	SONDEOS Y PROSPEC,MINERAS	1.745,19		1.745,19	349,04	1.396,16	9,43	0,9499
	0803	EXPLOTACION DE MINAS	3.786,91		3.786,91	757,38	3.029,53	20,47	1,16316
	0804	INST, ELECTROMECC, MINERAS	3.865,27		3.865,27	773,05	3.092,22	23,43	1,2081
	0805	REC,ENERG., COMBUS,Y EXP,	13.329,38	-1.434,16	11.895,22	2.379,04	9.516,18	62,61	0,818
	0806	INGENIERO DE MINAS	9.404,53	-441,28	8.963,25	1.792,65	7.170,60	68,95	0,50368
	0807	I,T,EN TOPOGRAFIA (PONFE)	8.210,07		8.210,07	1.642,01	6.568,05	41,05	0,45721
9	ESCUELA SUP. Y TEC. DE INGENIERIA.AGRARIA								
	902	INGENIERO AGRONOMO	12.585,55	-2.151,24	10.434,31	2.086,86	8.347,45	54,92	0,50287
	903	I.T.A. ESPEC. EN EXPLOTACIONES AGROPECUARIAS	9.174,71	-1.434,16	7.740,55	1.548,11	6.192,44	45,53	0,88713
	904	I.T.A. ESPE. EN MECANI. Y CONSTRUC. RURALES	5.792,02	-1.489,32	4.302,70	860,54	3.442,16	26,08	0,69757
	905	I.T.A. ESPE. EN INDUST.AGRARIAS Y ALIMENTA.	6.763,68	-937,72	5.825,96	1.165,19	4.660,77	29,13	0,5934
	906	I.T.FORESTAL ESP. EN EXPLOTACIONES FORESTALES	14.791,74	-1.709,96	13.081,78	2.616,36	10.465,43	63,81	0,6403
	907	I.T.A. ESP. EN HORTOFRUTICULTURA Y JARDINERIA	3.813,61	-1.158,36	2.655,25	531,05	2.124,20	15,62	0,62634
10	FACULTAD DE EDUCACIÓN								
	1002	MAESTRO EDUC, INFANTIL	11.012,58		11.012,58	2.202,52	8.810,06	42,36	0,67549
	1003	MAESTRO EDUC, PRIMARIA	10.433,17		10.433,17	2.086,63	8.346,53	39,37	0,84432
	1004	MAESTRO LENGUA EXTRANJERA	8.356,51		8.356,51	1.671,30	6.685,21	29,84	0,8052
	1005	MAESTRO EDUCAC, ESPECIAL	9.447,96		9.447,96	1.889,59	7.558,37	39,37	0,82533
	1006	MAESTRO EDUCACION FISICA	11.946,32		11.946,32	2.389,26	9.557,06	54,30	0,80039
	1007	MAESTRO EDUCACION MUSICAL	7.550,69		7.550,69	1.510,14	6.040,56	32,13	0,8561
	1008	MAESTRO AUDIC, Y LENGUAJE	6.231,57		6.231,57	1.246,31	4.985,25	30,40	0,8011
	1009	LDO. EN PSICOPEDAGOGIA	6.578,00		6.578,00	1.315,60	5.262,40	46,99	0,71583
11	ESCUELA.UNIVERSITARIA CC.SALUD								
	1102	DIP.ENFERMERIA LEON	31.933,29		31.933,29	6.386,66	25.546,63	168,07	0,5012
	1103	DIP.ENFERMERIA PONFERRADA	15.543,17		15.543,17	3.108,63	12.434,54	84,02	0,50406
	1104	DIP. FISIOTERAPIA	14.274,35		14.274,35	2.854,87	11.419,48	67,97	0,38284
14	FACULTAD DE C.C. ACTIVIDAD FISICA Y DEL DEPORTE								
	1401	LIC. CC. ACT. FISICA Y DEPORTIVA	59.979,03		59.979,03	11.995,81	47.983,23	159,94	0,68203
	TOTAL		775.272,22	-11.036,03	764.235,47	152.847,09	611.388,38		

Cod.	DEPARTAMENTO	HORAS	EUROS POR H.	FIJO DPTO	PROY	VARIABLE	TOT.DPT.
A	Biodiversidad y Gestión Ambiental	369	14.534,91	2.813,52	2.096,08	38.445,83	57.890,34
B	Educación Física y Deportiva	350	13.786,50	2.813,52		55.691,00	72.291,02
C	Didáctica General, Específicas y Teoría de la Educación	224	8.823,36	2.813,52		24.082,19	35.719,07
D	Enfermería y Fisioterapia	244	9.611,16	2.813,52		27.746,72	40.171,40
E	Ciencias Biomédicas	257	10.123,23	2.813,52		31.182,94	44.119,69
F	Medicina, Cirugía y Anatomía Veterinaria	222	8.744,58	2.813,52		16.959,72	28.517,82
G	Sanidad Animal	196	7.720,44	2.813,52		18.319,26	28.853,22
H	Producción Animal	233	9.177,87	2.813,52	55,16	14.520,02	26.566,57
I	Patrimonio Artístico y Documental	198	7.799,22	2.813,52		10.704,97	21.317,71
J	Derecho Privado y de la Empresa	260	10.241,40	2.813,52		25.286,47	38.341,39
K	Derecho Público	209	8.232,51	2.813,52		24.173,98	35.220,01
L	Filología Moderna	246	9.689,94	2.813,52		18.394,66	30.898,12
M	Tecnología Minera, Topografía y de Estructuras	338	13.313,82	2.813,52	2.427,04	35.349,39	53.903,77
N	Historia	313	12.329,07	2.813,52		11.415,98	26.558,57
Ñ	Psicología, Sociología y Filosofía	224	8.823,36	2.813,52		31.220,73	42.857,61
O	Filología Hispánica y Clásica	278	10.950,42	2.813,52		12.036,62	25.800,56
P	Matemáticas	258	10.162,62	2.813,52	275,80	34.248,22	47.500,16
Q	Higiene y Tecnología de los Alimentos	179	7.050,81	2.813,52	992,88	14.367,55	25.224,76
R	Química y Física Aplicadas	338	13.313,82	2.813,52	1.875,44	42.016,71	60.019,49
S	Economía y Estadística	244	9.611,16	2.813,52		36.063,15	48.487,83
T	Dirección y Economía de la Empresa	412	16.228,68	2.813,52	496,44	59.886,73	79.425,37
U	Geografía y Geología	175	6.893,25	2.813,52		9.427,36	19.134,13
V	Biología Molecular	343	13.510,77	2.813,52		46.033,43	62.357,72
X	Ingeniería y Ciencias Agrarias	410	16.149,90	2.813,52	5.074,72	31.669,61	55.707,75
Y	Ingenierías Mecánica, Informática y Aeroespacial	228	8.980,92	2.813,52		37.851,90	49.646,34
Z	Ingeniería Eléctrica y de Sistemas y Automática	357	14.062,23	2.813,52	5.626,32	43.012,01	65.514,08
	TOTAL	7.105	279.865,95	73.151,52	18.919,88	750.107,16	1.122.044,51
	Clínicos Enfermería León				5.173,68		5.173,68
	Clínicos Enfermería Ponferrada				2.315,88		2.315,88
	Clínicos Fisioterapia Ponferrada				1.285,19		1.285,19
	Clínicos Ciencias Biomédicas				895,27		895,27
	Clínicos Higiene y Tecnología Alimentos				115,24		115,24
	Rotatorio Fac.Veterinaria				829,40		829,40
	Prácticum Fac.Filosofía				119,74		119,74
	Prácticum CC Trabajo				308,35		308,35
	Prácticum Fac.CC.Educación				2.251,80		2.251,80
	Prácticum FCAFD				833,75		833,75
	TOTAL				14.128,31		14.128,31
	TOTAL	7.105	279.865,95	73.151,52	33.048,19	750.107,16	1.136.172,82



UNIVERSIDAD DE LEON

FORMULA DE CÁLCULO PARA LA ASIGNACIÓN DEL CRÉDITO TELEFÓNICO

A) DEPARTAMENTOS:

35 € x N° de extensiones

$$\text{CRÉDITO (85.000 €)} \times \frac{\text{Nº profesores a tiempo completo Dpto.}}{\Sigma \text{ Nº Profesores Departamentos}}$$

B) CENTROS

CREDITO = N° Personas Secretaria X 325 € + N° de extensiones X 54 €

Garantía de Credito mínimo = 1.623 €/centro

Numero máximo de extensiones computables = 15

La excepción se establece para los Centros que no disponen de Red IBERCOM: N° extensiones X 540 €/ extensión

c) SERVICIOS O SIMILARES

CREDITO = N° Extensiones X 135 € + N° personas X 162 €

Limite total mínimo = N° extensiones < 5 = 162 €/ extensión

N° personas X 162 €, limite máximo